

# Après la 3<sup>e</sup> SEGPA

## sommaire

### Que faire après la 3<sup>e</sup>?... page 2

Choisir son parcours .....	2
Trouver sa voie .....	3
Trouver une aide .....	4
S'informer .....	5
Mon projet personnel .....	6

### ABC des métiers ..... page 7

Sommaire .....	7
Alimentation Hôtellerie Restauration .....	8
Artisanat d'art Ameublement Habillement Cuir.....	10
Bâtiment Travaux publics Bois .....	12
Matériaux Mécanique Électricité Électronique .....	14
Soins Nature Hygiène Sécurité .....	16
Vente Commerce Transport .....	18

### Mémo formations ..... page 20

Sommaire .....	20
<b>Académie de Créteil</b> .....	21
Index des CAP .....	21
Carnet d'adresses .....	22
<b>Académie de Paris</b> .....	32
Index des CAP .....	32
Carnet d'adresses .....	33
<b>Académie de Versailles</b> .....	38
Index des CAP .....	38
Carnet d'adresses .....	39

### S'informer ..... page 50

Centres d'information et d'orientation .....	50
Autres adresses utiles .....	52
Sigles et abréviations .....	52

© Lucas Schifres

Suivre une formation professionnelle, bien sûr !... mais où et comment ?

## Choisir son parcours

Vous pouvez préparer en 2 ans un **certificat d'aptitude professionnelle (CAP)** qui forme à un métier précis.

Il donne le premier niveau de qualification.

Le schéma ci-dessous vous présente 2 itinéraires pour y parvenir :



© Jérôme Pallé

© Philip Harvey

### > Info

« Au lycée professionnel (LP), en SEGPA ou en ÉREA, en apprentissage, le programme du CAP et l'examen sont les mêmes :

- de l'enseignement général (français, maths, histoire-géo, EPS...)
- et des matières dans le domaine professionnel choisi. »



## Le moment est venu de choisir une formation professionnelle.

### Comment s'inscrire ?

Selon vos choix d'orientation, les modalités d'inscription peuvent être différentes. Il est recommandé d'élargir ses choix et de prévoir plusieurs solutions (différents CAP, plusieurs établissements).

#### • Dans un établissement scolaire

##### En lycée professionnel public

Vous remplissez en mai un dossier d'affectation obtenu auprès du directeur de la SEGPA. Le conseil de classe donne un avis sur vos choix d'orientation. Fin juin, vous êtes informé de la place que vous avez obtenue. Il faut vous inscrire au lycée professionnel aussitôt.

Si vous n'avez pas d'affectation, rencontrez le principal du collège. Il vous aidera, avec le directeur de la SEGPA et le conseiller d'orientation-psychologue, à faire d'autres choix : des formations auxquelles vous n'aviez pas songé, dans lesquelles des places sont disponibles.

Pour plus d'informations (règles précises, dates à respecter, places vacantes...) consultez le site internet de votre académie :

Créteil : [www.ac-creteil.fr/saio/doc-saio.htm](http://www.ac-creteil.fr/saio/doc-saio.htm)

Paris : [www.ac-paris.fr](http://www.ac-paris.fr)

Versailles : [www.ac-versailles.fr/orientation](http://www.ac-versailles.fr/orientation)

##### En lycée professionnel privé

Adressez-vous directement aux établissements choisis.

##### En ÉREA ou en SEGPA

Renseignez-vous auprès du directeur de la SEGPA sur les modalités d'admission qui peuvent être différentes selon votre projet et selon l'académie.

#### • En CFA

Commencez vos démarches dès le mois de mars. Vous vous rendez dans les CFA choisis afin d'effectuer si nécessaire les démarches de préinscription. Il vous faudra tout d'abord trouver un employeur. Vous devez entreprendre une véritable recherche d'emploi ! Vos professeurs, le conseiller d'orientation-psychologue, le CFA vous y aideront.

Une fois l'employeur trouvé, un contrat d'apprentissage est établi. Vous confirmez ainsi votre inscription au CFA. Les adresses utiles pour s'informer sur l'apprentissage sont regroupées p. 52.

# Trouver sa voie

### Dans un établissement scolaire

#### En lycée professionnel

➤ L'enseignement général occupe presque la moitié de votre emploi du temps.

➤ Pour la partie technique et professionnelle (un peu plus de la moitié du temps), il y a des cours en classe et des travaux pratiques en atelier ou en laboratoire, ou sur un chantier.

➤ Au cours de l'année, vous effectuez une période de formation en entreprise de 8 à 16 semaines (2 à 4 mois).

Vous bénéficiez des vacances scolaires, comme les autres élèves de lycée.

#### En ÉREA ou en SEGPA

Vous pouvez aussi suivre une formation diplômante dans quelques ÉREA ou quelques SEGPA. L'objectif est d'obtenir un CAP, ou une partie de celui-ci, que vous pourrez compléter plus tard. Votre temps se partagera entre les cours (français, maths, technologie...), la formation professionnelle sur place ou en lycée professionnel et des stages en entreprise.

### En apprentissage dans un CFA

Vous partagez votre temps entre :

➤ l'entreprise, où vous travaillez 35 heures par semaine.

Le maître d'apprentissage assure la formation professionnelle,

➤ et le CFA où vous suivez des enseignements généraux et technologiques comme au lycée professionnel.

Vous signez un contrat d'apprentissage qui est un contrat de travail.

Vous touchez un salaire calculé selon votre âge. Vous vivez davantage dans un milieu d'adultes. Vous avez les mêmes vacances que les autres salariés de l'entreprise.

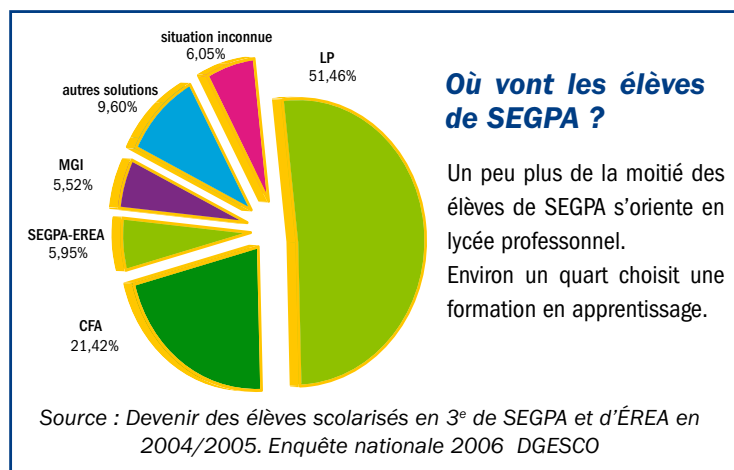

## Conseil

« Parlez de votre orientation avec votre famille. N'hésitez pas à rencontrer les professeurs et les conseillers d'orientation-psychologues. »

# Trouver une aide

## Aides financières à la scolarité

La bourse nationale est calculée en fonction des revenus de la famille. Son montant varie environ de 125 à 500 euros (en 2007/2008). Les familles doivent constituer leur dossier de demande de bourse dès janvier pour la rentrée suivante.

D'autres aides financières existent :

- prime d'équipement (340 €)
- prime à la qualification (435 €)
- prime à l'internat (234 €)
- bourse au mérite (800 €)
- allocation de rentrée scolaire
- aides régionales aux lycéens (gratuité des manuels scolaires, aide aux équipements coûteux...)
- aides en faveur des apprentis, aides au transport...

Renseignez-vous dès cette année dans votre collège auprès de l'assistante sociale ou du principal.

## Des adultes pour vous conseiller

Discutez de votre projet avec votre famille.

N'hésitez pas à rencontrer les professeurs et en particulier le professeur principal, le directeur de la SEGPA, le principal du collège, le conseiller d'orientation-psychologue (COP).

Ils peuvent vous aider à découvrir les métiers, les formations, à préparer votre orientation et à remplir votre dossier d'affectation.

Les adresses des CIO et les autres adresses utiles sont regroupées pages 50 à 52.

## Sans solution en septembre

Si vous n'êtes pas inscrit dans un établissement (LP, CFA...) à la rentrée prochaine, prenez contact rapidement avec le directeur de la SEGPA. Un entretien de situation vous sera proposé pour faire le point et trouver une solution.

© Philip Harvey



Conçu comme un vrai dictionnaire, le dico des métiers présente 600 métiers classés par centres d'intérêt et par ordre alphabétique.

Vous y trouverez des métiers que vous connaissez déjà, mais aussi beaucoup d'autres.

**à consulter au CDI du collège  
ou au CIO**

# S'informer

## Pour une bonne orientation, informez-vous

Participez aux mini-stages et aux journées portes-ouvertes organisés en lycée et en CFA.

Vous trouverez les dates sur :

- > Académie de Créteil :  
[www.ac-creteil.fr/saio/portouv.htm](http://www.ac-creteil.fr/saio/portouv.htm)
- > Académie de Paris :  
<http://paris-cio.scola.ac-paris.fr/info.htm>
- > Académie de Versailles :  
[www.orientation.ac-versailles.fr/JPO/](http://www.orientation.ac-versailles.fr/JPO/)
- > Apprentissage :  
[www.cfarif.net](http://www.cfarif.net)

## Des infos sur les métiers et les formations :

- > [www.onisep.fr](http://www.onisep.fr)

Lire des fiches métiers, trouver les adresses des établissements... Visionner des vidéos, écouter des témoignages.



**200 portraits**

**Métiers sur un thème**



**Témoignages d'élèves ...**

**Conseils de COP**

- > [www.lesmetiers.net](http://www.lesmetiers.net)

Vous y trouverez aussi des informations sur les métiers, les formations et les lieux d'information.

Pour préparer vos démarches, vous pouvez compléter cette page.

## Mon projet personnel

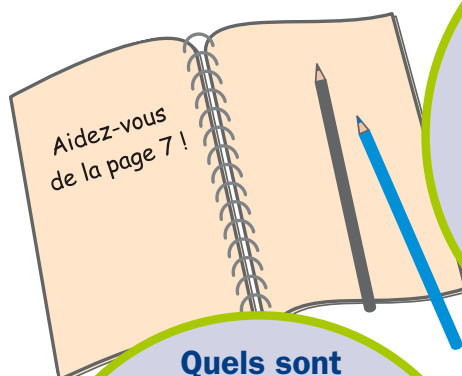

Quels sont mes centres d'intérêt?

1 \_\_\_\_\_  
2 \_\_\_\_\_  
3 \_\_\_\_\_

Quels sont les 3 métiers qui m'intéressent le plus?

1 \_\_\_\_\_  
2 \_\_\_\_\_  
3 \_\_\_\_\_

Quels CAP mènent à ces métiers?

1 \_\_\_\_\_  
2 \_\_\_\_\_  
3 \_\_\_\_\_

Les établissements que vous avez choisis se trouvent-ils loin de chez vous ?

☐ Oui ☐ Non

Comment vous rendre dans l'établissement qui vous intéresse le plus :

Quelle gare ou quelle station de métro ?

.....

Quel bus ? .....

.....

Quels horaires ? .....

.....

Combien de temps dure le trajet ?

.....

.....

Préparer un **CAP** en  
**apprentissage** dans un CFA

Quelle(s) spécialité(s) de **CAP** ?

**CAP 1** .....

CFA .....

**CAP 2** .....

CFA .....

**CAP 3** .....

CFA .....

Quelles entreprises ?

.....

.....

Préparer un **CAP** dans  
un **lycée professionnel**  
SEGPA-EREA

Quelle(s) spécialité(s) de **CAP** ?

**CAP 1** .....

Établissements

1 .....

2 .....

**CAP 2** .....

Établissements

1 .....

2 .....

**CAP 3** .....

Établissements

1 .....

2 .....



# ABC des métiers

## sommaire

Dans les pages suivantes, vous trouverez quelques idées de métiers. Si vous avez d'autres idées, n'hésitez pas à vous renseigner auprès de vos professeurs et du conseiller d'orientation-psychologue.

Nous vous proposons plusieurs façons de découvrir les métiers selon les **secteurs**, vos **centres d'intérêt**, l'**ordre alphabétique**.

### Les métiers selon les secteurs

Alimentation Hôtellerie Restauration .....	p. 8
Artisanat d'art Ameublement Habillement Cuir .....	p. 10
Bâtiment Travaux publics Bois .....	p. 12
Matériaux Mécanique Électricité Électronique.....	p. 14
Soins Nature Hygiène Sécurité .....	p. 16
Vente Commerce Transport.....	p. 18

### Les métiers selon mes centres d'intérêt

J'aime mettre la main à la pâte.....	p. 8
J'ai le sens du contact .....	pp. 8, 18
Je suis doué(e) de mes mains .....	p. 10
La mode me fait rêver .....	p. 10
J'ai une âme de bâtisseur .....	p. 12
Je veux être mon propre patron .....	p. 12
Réparer, bricoler, j'adore ça ! .....	p. 14
Je veux être utile aux autres .....	p. 16
J'ai la bougeotte .....	p. 18

### Les métiers par ordre alphabétique

#### A

Agent(e) de propreté .....	p. 16
----------------------------	-------

#### B

Blanchisseur(se) .....	p. 17
Boucher(ère) .....	p. 8

#### C

Caissier(ère).....	p. 18
Carrossier(ère) réparateur(trice) ..	p. 14
Chaudronnier(ère) .....	p. 14
Chauffagiste .....	p. 12
Conducteur(rice) routier(ère) .....	p. 18
Cordonnier(ère) .....	p. 10
Couturier(ère).....	p. 10
Cuisinier(ère) .....	p. 8

#### D

Déménageur(se) .....	p. 18
----------------------	-------

#### E

Électricien(ne) d'équipement.....	p. 14
Employé(e) de collectivité.....	p. 16
Employé(e) de restauration collective.....	p. 8

#### F

Femme de chambre .....	p. 9
Fleuriste .....	p. 19

#### J

Jardinier(ère).....	p. 17
---------------------	-------

#### M

Maçon(ne) .....	p. 12
Magasinier(ère) .....	p. 19
Maroquinier(ère) .....	p. 10
Mécanicien(ne) auto .....	p. 15
Mécanicien(ne) en confection .....	p. 11
Menuisier(ère).....	p. 12
Métallier(ère) .....	p. 12
Monteur(se) câbleur(se).....	p. 15

#### O

Opérateur(trice) de production.....	p. 15
Ouvrier(ère) horticole.....	p. 16
Ouvrier(ère) paysagiste.....	p. 17

#### P

Palefrenier(ère) .....	p. 17
Peintre .....	p. 13
Plombier(ère) .....	p. 13
Poissonnier(ère) .....	p. 9

#### S

Serveur(se) de restaurant.....	p. 9
Staffeur(se) ornementaliste.....	p. 11

#### T

Tapissier(ère) d'ameublement .....	p. 11
Teinturier(ère) .....	p. 17
Technicien(ne) .....	p. 13

#### V

Valet de chambre .....	p. 9
Vendeur(se).....	p. 19

# Alimentation Hôtellerie Restauration

© Brigitte Gilles de la Londe

## Autres CAP en Île-de-France

- CAP** boulanger
- CAP** charcutier-traiteur
- CAP** chocolatier-confiseur
- CAP** pâtissier
- CAP** services en brasserie-café

## > plus d'infos

*En cuisine, dans un restaurant, chez un commerçant... des professionnels motivés, qualifiés et recherchés.*

**Les métiers des hôtels et  
des restaurants**

**Collection Parcours**

**Hôtellerie, restauration,  
alimentation**

**Collection Voie Pro**



**à consulter au  
CDI du collège  
ou au CIO**

## Boucher(ère)

Le boucher découpe et transforme la viande en morceaux pour les présenter et les vendre. Il sait retirer les os, enlever les nerfs ou le gras. Il possède l'art de ficeler un rôti en un tour de main. Commerçant, il conseille sa clientèle sur le choix des morceaux, les façons de les accommoder. Cuisinier, il prépare aussi des produits élaborés : paupiettes, volailles farcies... Il travaille dans une boucherie, une grande surface ou sur un marché. Lorsqu'il travaille aux halles (marché de gros) ou dans un atelier de découpe, le boucher manipule de grosses pièces de viande. La profession offre de bons débouchés.

**CAP boucher**

## Cuisinier(ère)

Dans un grand restaurant, les cuisiniers travaillent en équipe (ou brigade). Le chef de cuisine organise les tâches et contrôle la qualité des plats. De leur côté, les chefs de partie s'activent aux fourneaux, chacun dans sa spécialité (poissonnier, rôtiisseur, saucier). Sous les ordres d'un cuisinier expérimenté, certains aides-cuisiniers et commis épluchent les légumes pendant que d'autres préparent les entrées et les salades. De commis à chef de cuisine, il existe plusieurs échelons que l'on gravit au fil de l'expérience. Dans les petits restaurants et les collectivités (cantines, restaurants d'entreprise), le cuisinier est plus polyvalent. Il élabore différents plats, entrées ou desserts, établit les menus, surveille les stocks, suit les commandes et les livraisons. Enfin, il veille à l'hygiène du matériel utilisé.

**CAP cuisine**

## Employé(e) de restauration collective

Il travaille à la cuisine ou en salle. Le matin, il prépare les plats froids (salades, desserts...) Lorsque les clients arrivent, il passe au service. Il sert au self ou à table, veille à l'approvisionnement du comptoir en plats et en couverts. Il peut parfois tenir la caisse. Après le service, il range et nettoie le self, la salle et la cuisine. L'employé de restauration collective doit être soucieux des normes d'hygiène, avoir un bon contact avec la clientèle et savoir travailler en équipe. Le travail est souvent concentré le matin et en début d'après-midi (7h30-15h30 par exemple). Il peut travailler dans les cantines scolaires, restaurants d'entreprise, hôpitaux...

**CAP agent polyvalent de restauration**

**CAP restaurant**

**CAP assistant(e) technique en milieux familial et collectif**



## J'aime mettre la main à la pâte J'ai le sens du contact

Formations  
Adresses  
p. 20

Alimentation Hôtellerie Restauration

### Femme/valet de chambre

Les femmes ou les valets de chambre sont indispensables à la bonne marche d'un hôtel. Aussitôt les clients sortis, ils prennent leur service pour nettoyer les chambres, les salles de bains, changer le linge et faire les lits. Ils peuvent aussi servir le petit déjeuner. Quand ils sont employés par un grand hôtel, les femmes et valets de chambre travaillent en équipe, dirigés par une gouvernante. On leur demande soin, rapidité, ordre, propreté. Discretion, gentillesse et respect à l'égard du client sont de rigueur.

**CAP services hôteliers,**  
**CAP assistant technique en milieux familial et collectif**  
**CAP maintenance et hygiène des locaux**

### Poissonnier(ère)

Le poissonnier vend les poissons, coquillages et crustacés (crabes, crevettes...) qu'il achète à un grossiste. Il dispose les poissons sur un étal et veille à la fraîcheur des produits. Le respect de la chaîne du froid et des règles d'hygiène sont très importants. À la demande du client, il étête, vide, écaille, tranche les poissons et ouvre les coquillages. Il conseille sur la façon de les cuisiner. Le poissonnier travaille dans une poissonnerie, dans une grande surface ou sur les marchés. Les débouchés ne manquent pas.

**CAP poissonnier**

### Serveur(se) de restaurant

Le matin, le serveur s'occupe de la mise en place. Il s'agit de préparer la salle, les tables et de disposer les couverts. Vers 11h30, la salle est prête et le serveur attend les premiers clients. Pendant plusieurs heures, il prend les commandes, apporte les plats et débarrasse les tables. Toujours avec adresse, rapidité et gentillesse, il conseille les clients dans le choix des plats, éventuellement en langue étrangère. Dans les grands restaurants, la salle est divisée en rangs de plusieurs tables. Le chef de rang encadre les serveurs. Une expérience professionnelle de plusieurs années est indispensable pour devenir chef de rang.

**CAP restaurant**  
**CAP agent polyvalent de restauration**

# Artisanat d'art Ameublement Habillement Cuir

## Cordonnier(ère)

Il répare les chaussures : changement de talons, ressemelage, pose de patins. On peut aussi lui demander de changer une semelle intérieure, de réparer un trou ou de rafraîchir la teinture d'un cuir.

Le cordonnier a d'autres activités : réparations de maroquinerie par exemple (sac, voire vêtements de cuir). Il fabrique des clés, des plaques d'immatriculation, vend des produits (cirages).

Le bottier ne répare pas les chaussures, mais les fabrique sur mesure, depuis la coupe et le montage du cuir jusqu'à la finition.

**CAP cordonnerie multiservice**

**CAP cordonnier bottier**

## Couturier(ère)

Pour réaliser des vêtements, plusieurs étapes sont nécessaires : choix du modèle, prise des mesures sur la cliente, établissement du patron, coupe de tissus... Vient ensuite la couture proprement dite, qui peut s'effectuer manuellement ou à l'aide d'une machine à coudre. Les vêtements sont en général fabriqués sur mesure, à l'unité et selon la demande du client. Il faut faire preuve de goût, harmoniser formes, couleurs et matières, avoir un sens artistique certain. Soin, précision, permettent de satisfaire une clientèle féminine plutôt haut de gamme. Les hommes s'adressent de préférence au tailleur. Souvent indépendants, les couturiers peuvent être salariés d'un atelier de fabrication en série ou d'une maison de couture. C'est le cas des « petites mains » qui travaillent pour le compte des grands couturiers.

**CAP couture flou**

**CAP tailleur dame**

**CAP tailleur homme**

## Maroquinier(ère)

Il fabrique des objets en cuir : portefeuille, ceinture, sac à main ou de voyage... Il en définit la forme, choisit le matériau et la couleur, puis il réalise un modèle. Il prépare le cuir, découpe les pièces, les assemble. La couture s'effectue à la machine, parfois à la main. Le maroquinier fixe les doublures, les fermoirs, les poignées. Il peut aussi travailler d'autres matériaux (textiles, matières synthétiques).

Dans l'industrie, il se spécialise sur un type de poste : coupeur, piqueur-monteur par exemple. Dans une petite entreprise, le maroquinier réalise entièrement le produit, de la création à la finition.

**CAP maroquinerie**

## Autres CAP en Île-de-France

**CAP** art du bijou et du joyau

**CAP** arts de la broderie

**CAP** arts du bois

**CAP** bijoutier option polissage

**CAP** chaussure

**CAP** décoration en céramique

**CAP** dessinateur d'exécution en communication graphique

**CAP** doreur à la feuille ornementaliste

**CAP** ébéniste

**CAP** encadreur

**CAP** lapidaire

**CAP** menuisier en sièges

**CAP** mode et chapellerie

**CAP** photographe

**CAP** rentrepreneur

**CAP** signalétique, enseigne et décor

**CAP** tailleur de pierre-marbrier du bâtiment et de la décoration

## > plus d'infos Collection Parcours

### Les métiers de la mode et du luxe

*Des formations très variées pour les artisans et les fabricants de la bijouterie, de la couture et de la maroquinerie.*

### Les métiers de l'artisanat d'art

*Bois, métal, bijou, tissu, pierre..., l'artisanat d'art, c'est une multitude de métiers.*



à consulter au CDI du collège ou au CIO

## Je suis doué(e) de mes mains

### La mode me fait rêver

Formations  
Adresses  
p. 20

Artisanat d'art Ameublement Habillement Cuir

#### Mécanicien(ne) en confection

Le mécanicien participe à la fabrication en série de vêtements, de linge, de tissus d'ameublement avec des machines industrielles. Il règle la machine à coudre (aiguilles, tension du fil, longueur des points) puis il effectue les coutures. Pour le montage complet d'un vêtement, il utilise d'autres machines : surfileuse, machine spécialisée dans la pose des boutons... Il doit avoir le sens de la précision et de la minutie, une bonne résistance et une bonne vue. Le mécanicien peut aussi réaliser des retouches, repasser et conditionner les produits.

Il travaille en atelier dans les entreprises du secteur de l'habillement. Il s'agit surtout d'entreprises axées sur la confection de petite série.

**CAP prêt à porter**

#### Staffeur(se) ornemaniste

Corniches, moulures, plafonds ornés : le staffeur ornemaniste est un artisan d'art du bâtiment. Il réalise des éléments de décoration en plâtre (staff) pour transformer un intérieur ou restaurer une construction ancienne. A partir de dessins, il réalise des moules et des formes. Le staff, versé dans le moule, prend la forme voulue. Après séchage, l'épreuve démoulée est prête à être posée. Le staffeur doit faire preuve d'astuces pour réaliser des formes variées (coupoles, rosaces...). Il doit avoir un sens artistique développé. La connaissance des différents styles de décoration en fonction des époques est nécessaire. Le staffeur ornemaniste travaille souvent avec des architectes et des décorateurs.

**CAP staffeur ornemaniste**

#### Tapissier(ère) d'ameublement

Le tapissier d'ameublement participe à la décoration d'appartements, d'hôtels, de bureaux. Ce métier comporte deux spécialités. Le tapissier en siège utilise le tissu, la mousse, le cuir, pour garnir et habiller canapés, fauteuils, lits... Le tapissier décorateur pose les voilages, tend les tissus muraux, coordonne l'habillement des accessoires (coussins, parures de lits, etc). Ces activités demandent patience et habileté manuelle. Le tapissier doit aussi avoir du goût et aimer les contacts. Il travaille le plus souvent en atelier. Il va aussi chez le client pour les mesures, la livraison et la pose des ouvrages. Après plusieurs années d'expérience, le tapissier peut s'installer à son compte comme artisan.

**CAP tapissier-tapissière d'ameublement en décor**  
**CAP tapissier-tapissière d'ameublement en siège**

# Bâtiment Travaux publics Bois

## Chauffagiste

Le chauffagiste installe et vérifie le bon fonctionnement des radiateurs, climatiseurs, chaudières dans les immeubles, les centres commerciaux, les entreprises... A partir des plans d'installation, il trace le passage des canalisations (gainés, tuyaux, robinets...) et l'emplacement des appareils. Ensuite, il soude, monte, raccorde pour poser l'ensemble des équipements. Le montage fini, le chauffagiste vérifie que son installation fonctionne : essais, réglages, correction des défauts constatés. Les appareils intègrent de plus en plus électronique et automatisme. Le chauffagiste est amené à des déplacements fréquents. Ses horaires sont souvent irréguliers. Le travail s'effectue fréquemment en équipe.

**CAP installateur thermique**

## Maçon(ne)

Le maçon construit les fondations d'un immeuble ou d'une maison, monte les murs, les cloisons, pose les dalles... Il utilise plusieurs types de matériaux : briques, pierres, mais aussi et surtout béton armé. Tout commence par la mise en place des coffrages en bois ou en métal. Ces coffrages servent de moules dans lesquels le maçon coule le béton pour former les murs, les planchers, les dalles... Le travail sur le chantier demande une bonne santé, le sens de l'équilibre, un fort esprit d'équipe et le respect absolu des règles de sécurité. Les grands chantiers sont souvent éloignés, ce qui entraîne des déplacements parfois importants. Avec de l'expérience, le maçon peut devenir chef d'équipe.

**CAP constructeur en béton armé du bâtiment**  
**CAP maçon**

## Menuisier(ère)

Le menuisier s'occupe de l'ensemble des boiseries d'un bâtiment : placards, parquets, escaliers, portes-fenêtres, volets. Il passe l'essentiel de son temps dans son atelier pour étudier, dessiner, débiter. Il se rend ensuite sur le chantier pour procéder au montage, à la pose de vernis ou de teintes. Le menuisier est un artisan habile, aux mouvements rapides et sûrs. Il maîtrise les notions essentielles de géométrie. Bien que le travail manuel reste important, il manipule aussi des machines. Outre le bois, il utilise désormais l'aluminium, le PVC, les panneaux agglomérés ou stratifiés... Certains menuisiers se spécialisent dans l'agencement. Il s'agit de concevoir et disposer des meubles de rangement et des plans de travail, dans une cuisine par exemple.

**CAP menuisier fabricant de menuiserie, mobilier et agencement**  
**CAP menuisier installateur**

## Métallier(ère)

Appelé aussi serrurier, le métallier est présent sur tous les chantiers : de la serrurerie (clés, serrures, blindages, protections) aux menuiseries

## Autres CAP en Île-de-France

- CAP** carreleur-mosaïste
- CAP** charpentier bois
- CAP** conducteur d'engins : travaux publics et carrières
- CAP** constructeur de routes
- CAP** constructeur en canalisations des travaux publics
- CAP** couvreur
- CAP** étancheur du bâtiment et des travaux publics
- CAP** maintenance de bâtiments de collectivités
- CAP** plâtrier-plaquiste
- CAP** solier-moquetiste

## > plus d'infos

Collection Voie Pro

### Construire, aménager, rénover

Du maçon au conducteur d'engins, en passant par le peintre et l'électricien, le secteur du bâtiment et des travaux publics offre aux jeunes des perspectives d'emploi nombreuses et variées.



à consulter au CDI du  
collège ou au CIO



## J'ai une âme de bâtisseur Je veux être mon propre patron

Formations  
Adresses  
p. 20

Bâtiment Travaux publics Bois

métalliques (portes, fenêtres, vérandas) ; des ouvrages de charpentes (ponts, usines, hangars, pylônes) à la ferronnerie d'art. Le métallier façonne et ajuste les pièces en métal avec des machines. A la forge ou à l'étau dans l'atelier, parfois sur une échelle ou un échafaudage sur le chantier, il travaille toujours debout. Aux côtés du fer et de l'aluminium, le métallier utilise d'autres métaux ou alliages comme le cuivre, l'inox, le laiton, dans un but décoratif. Certains métalliers peuvent devenir ferronniers d'art.

**CAP serrurier métallier**

### Peintre

Le peintre apporte la touche finale aux bâtiments. Il commence par protéger les sols, plafonds, murs et façades. Il décolle les vieux papiers, bouche les fissures, ponce et enduit pour obtenir des surfaces parfaitement lisses. Puis il prépare les mélanges de couleurs, applique les peintures ou vernis à l'aide de rouleaux, de brosses. Après avoir appliqué un enduit ou une colle, il peut aussi poser divers revêtements : papier peint, tissus, moquette... Bonne condition physique, habileté, sens de l'harmonie des couleurs sont requis pour exercer cette profession. Avec de l'expérience, le peintre peut devenir chef de chantier ou s'installer à son compte.

**CAP peintre-appliqueur de revêtements**

### Plombier(ère)

Qui n'a jamais appelé un plombier pour réparer un robinet qui coule ou un ballon d'eau chaude en panne ? Le plombier consacre une part importante de son temps aux réparations d'urgence. Il est aussi celui qui installe et entretient les canalisations d'eau, de gaz ou d'air comprimé. Il doit posséder une bonne condition physique. Qu'il soit artisan-dépanneur ou salarié, le plombier doit être polyvalent et posséder quelques notions de maçonnerie et d'électricité. La double compétence plombier-chauffagiste, plombier-couvreur, plombier-zingueur est souvent recherchée par les entreprises.

**CAP installateur sanitaire**

### Techniverrier(ère)

Le techniverrier est le spécialiste de la fabrication et de la pose de fenêtres, vitrines, vérandas. Le métier fait appel à la fois aux techniques de la miroiterie et à celles du bâtiment. Le techniverrier prépare le verre à l'atelier. Sur le chantier, il réalise le châssis de la vitre. Il coupe, soude, scelle les éléments en bois, métal ou plastique. Des emplois existent aussi dans le montage des serres et des vérandas, ainsi que dans la restauration de patrimoine. Le techniverrier doit être organisé et concentré car il manipule un matériau fragile. Station debout prolongée, poses en extérieur, parfois juché sur des échafaudages... il doit être en bonne condition physique et surtout ne pas être sujet au vertige.

**CAP constructeur d'ouvrages du bâtiment en aluminium, verre et matériaux de synthèse**



# Matériaux Mécanique Électricité Électronique

© Philippe Graffion

## Autres CAP en Île-de-France

**CAP** Composites, plastiques chaudronnés

**CAP** Maintenance des matériels options : matériels de parcs et jardins ; matériels de travaux publics et de manutention ; tracteurs et matériels agricoles

**CAP** Modèles et moules céramiques

**CAP** Peinture en carrosserie

**CAP** Sellerie générale

## > plus d'infos

### Entretien, réparation, dépannage

La maintenance ? c'est l'objectif zéro panne. Automobile, moto, chauffage, télévision...

Collection Voie Pro

### Mécanique et automatisme au cœur de l'industrie

La mécanique est au cœur de toutes les industries : aéronautique, construction automobile... Découvrez toutes les spécialités.

Collection Voie Pro

### Les métiers de l'automobile

Inventer, fabriquer, vendre... un tour d'horizon des divers métiers.

Collection Parcours



à consulter au CDI du collège ou au CIO

## Carrossier(ère)-réparateur(trice)

Une voiture accidentée arrive à l'atelier : le carrossier évalue les dégâts et détermine les réparations à effectuer. Il démonte les éléments endommagés (portière, aile, pare-choc...) et les remet en forme par débosselage, planage, redressage... Pour des dégâts importants, il remplace par une pièce neuve ou effectue un redressage sur marbre. Le carrossier est souvent amené à déposer et remonter des organes mécaniques, électriques ou électroniques. Il doit avoir le sens des responsabilités en matière de sécurité (respect des normes du constructeur), des connaissances en mécanique et en travail des matériaux (tôle, plastique...). Une formation complémentaire à la peinture de carrosserie est un atout.

**CAP réparation des carrosseries**

## Chaudronnier(ère)

A partir de métaux en feuilles, de tubes, le chaudronnier réalise des pièces utilisées pour la fabrication des parois de wagons, des chaudières, des citernes. Son travail comprend la lecture des plans, le traçage des formes sur le métal et la découpe de chaque élément. Ensuite, le chaudronnier procède au montage et à l'assemblage des pièces obtenues, par soudage ou à l'aide de boulons et de rivets. Un certain nombre de chaudronniers travaillent à l'entretien et à la réparation d'équipements industriels : centrales nucléaires, réseaux de gaz... Ce travail oblige parfois à rester longtemps debout dans un environnement bruyant. Des qualités manuelles, associées à une bonne perception des formes et des volumes, sont nécessaires.

**CAP construction d'ensembles chaudronnés**

## Électricien(ne) d'équipement

L'électricien fait parvenir l'électricité jusqu'à la lampe, le clavier de l'ordinateur, la télévision... Les plans du bâtiment et les schémas de montage n'ont pas de secret pour lui. Après les avoir étudiés, il trace l'emplacement des divers composants de l'installation (tableaux électriques, interrupteurs, prises...). Puis, il met en place ces éléments, les raccorde, effectue des contrôles de sécurité et met l'installation sous tension. Il travaille très souvent seul et dans des endroits difficiles d'accès. L'électricien d'équipement intervient dans les logements, bureaux, hôpitaux...

**CAP préparation et réalisation d'ouvrages électriques**

# Réparer, bricoler, j'adore ça !

Formations  
Adresses  
p. 20

Matériaux Mécanique Électricité Électronique

## Mécanicien(ne) auto

Le mécanicien auto entretient, règle et répare les éléments mécaniques d'un véhicule : moteur, boîte de vitesses, freins... Lorsqu'une voiture est en panne, le mécanicien cherche à en établir la cause. Il procède aux réparations : démontage, remplacement des pièces défectueuses, essais de remise en service. Son travail va de la mise au point des moteurs (allumage, carburation, injection...) à la rénovation complète d'une direction ou d'un système de freinage. Le contact avec la clientèle joue un rôle important : accueil, conseils... Conscience professionnelle et sens des responsabilités sont de rigueur : un oubli ou une faute peuvent occasionner des accidents graves !

**CAP maintenance des véhicules automobiles**  
**options : véhicules particuliers ; véhicules industriels ; motocycles**

## Monteur(se) câbleur(se)

Le monteur câbleur intervient sur des équipements électriques : dispositifs de sécurité, alimentation et distribution du courant, ascenseurs, chauffage ou climatisation. A partir de plans et schémas, il réalise l'armoire métallique sur laquelle sont fixés les différents composants de l'installation. Il procède ensuite aux opérations de câblage qui permettent d'établir les connexions électriques. Il installe l'armoire sur site (usine ou immeuble de bureaux...), effectue les essais et la mise en service. Pour des matériels électroniques (systèmes de transmission, appareils médicaux, radars...), la démarche est similaire. Le monteur câbleur intègre dans un même coffret plusieurs cartes électroniques connectées entre elles.

**CAP préparation et réalisation d'ouvrages électriques**

## Opérateur(trice) de production

L'opérateur de production conduit une machine ou un ensemble de machines qui permet de transformer, de réaliser ou de conditionner un produit. Dans la construction automobile, il intervient par exemple sur une ligne d'assemblage automatisée d'éléments de boîtes de vitesses. Il approvisionne la machine, la met en route, effectue les réglages nécessaires et surveille la production. S'il constate un problème, il effectue les corrections nécessaires.

L'opérateur contrôle la qualité des produits. Il sait aussi entretenir la machine et se charge des petits dépannages. L'emploi s'exerce dans des entreprises très diverses de l'industrie : construction automobile, fabrication électronique, textiles...

**CAP conduite de systèmes industriels**  
**options : fabrication-assemblage ; production et transformation des métaux**

# Soins Nature Hygiène Sécurité

© J.L. Franco - Onisep Limoges

## Autres CAP en Île-de-France

- CAP** agent d'assainissement et de collecte des déchets liquides spéciaux
- CAP** coiffure
- CAP** employé technique de laboratoire
- CAP** esthétique cosmétique (soins esthétiques-conseils-vente)
- CAP** gestion des déchets et propreté urbaine
- CAP** métiers du football
- CAP** petite enfance
- CAPA** production agricole, utilisation des matériels spécialité productions végétales
- CAPA** productions horticoles spécialités pépinières
- CAP** prothésiste dentaire

## > plus d'infos

### Aide aux personnes

Collection Voie Pro

Aide-soignant, ambulancier, aide à domicile, sapeur-pompier... de nombreux métiers auprès d'enfants, de personnes âgées, de handicapés...

### Propreté, entretien

Collection Voie Pro

L'entretien des bureaux, des hôpitaux, des usines exige de vrais professionnels.

### Les métiers de l'agriculture et de l'élevage

Collection Parcours

Éleveur, aquaculteur... une vingtaine de métiers décrits.

### S'occuper d'animaux

Collection Parcours

Élever, dresser ou encore soigner requiert de réelles compétences professionnelles.



## Agent(e) de propreté

L'agent de propreté est chargé de nettoyer des locaux de natures diverses : bureaux, aéroports, centres commerciaux, etc. Son travail va du dépoussiérage au lavage et à la désinfection.

Dans les lieux publics, il doit respecter les consignes de sécurité et veiller par exemple à baliser les zones risquant d'être glissantes. Pour entretenir des grandes surfaces, l'agent de propreté peut être amené à conduire des engins de type mono-brosse et auto-laveuse.

Dans ce métier, les horaires de travail sont souvent décalés : tôt le matin ou en soirée.

**CAP maintenance et hygiène des locaux**

## Employé(e) de collectivités

La propreté des locaux, le service des repas, l'entretien du linge font partie des activités de l'employé de collectivités. Selon l'endroit où il travaille, son emploi s'appelle : agent hospitalier, agent d'entretien et d'accueil en milieu scolaire, aide ménagère...

Dans tous les cas, ce professionnel est indispensable au confort des personnes dont il s'occupe : personnes âgées, malades, enfants...

Il peut préparer des repas, aider dans les activités quotidiennes (animation pour les enfants, soins corporels aux personnes âgées...)

**CAP assistant(e) technique en milieux familial et collectif**

**CAP maintenance et hygiène des locaux**

## Ouvrier(ère) horticole

Chez un maraîcher, il cultive des légumes ; chez un horticulteur, il produit des fleurs et des plantes en pot. Ce professionnel, toujours en mouvement, taille, arrose, désherbe, protège les semis, traite les plantes contre les maladies. Il est aussi chargé de la récolte et du conditionnement. L'ouvrier horticole participe à la vente des végétaux, prépare les commandes (étiquetage, expédition). Le métier exige du sens pratique, de l'habileté manuelle, et une passion pour les plantes.

**CAPA productions horticoles spécialité productions florales et légumières**

## Je veux être utile aux autres

Formations  
Adresses  
p. 20

Soins Nature Hygiène Sécurité

**Ouvrier(ère) paysagiste**

Ce professionnel appelé aussi jardinier s'occupe des pelouses, des arbres et des fleurs dans les espaces verts et les jardins. En automne et en hiver, il prépare les sols, ramasse les feuilles, effectue la taille et le traitement. Au printemps et en été, il fait des semis, tond les pelouses, veille à l'arrosage.

L'ouvrier paysagiste est parfois amené à mettre en place de l'éclairage extérieur, à poser des bordures, à installer un système d'arrosage. Il doit avoir quelques notions en plomberie, en maçonnerie et en électricité. Une bonne condition physique, ainsi que le goût du travail en extérieur sont nécessaires.

**CAPA travaux paysagers****Palefrenier(ère)**

Etriller les chevaux, les panser, leur curer les sabots, les soigner, les nourrir... mais aussi entretenir les selles et les harnais, assurer le nettoyage de l'écurie...

Palefrenier n'est pas un métier d'équitation. Le palefrenier sort le cheval à la main et à la longe pour le maintenir en forme, mais ne le monte que rarement.

Il est employé dans les centres équestres, les associations de propriétaires, les haras, les écoles de dressage, les fermes équestres...

**CAPA soigneur d'équidés****Teinturier(ère), blanchisseur(euse)**

Plusieurs étapes dans le travail du teinturier : trier les articles, repérer les tâches, décider des moyens et des produits à utiliser, programmer les machines... Touche finale : le repassage. S'il travaille pour une petite teinturerie de quartier, l'accueil et le conseil font partie de ses fonctions.

Dans une blanchisserie industrielle, il traite en très grande quantité le linge d'hôpitaux, d'hôtels, de restaurants. Son travail est alors très mécanisé.

Les conditions d'exercice (travail debout, atmosphère chaude et humide) demandent une bonne condition physique.

**CAP métier du pressing****CAP entretien des articles textiles en entreprises industrielles**



# Vente Commerce Transport

© Lucas Schifres/Onisep

## Autres CAP en Île-de-France

- CAP** agent d'accueil et de conduite routière, transport des voyageurs
- CAP** emballeur professionnel
- CAP** employé de vente spécialisé
  - option : produits de librairie-papeterie-presse
  - option : services à la clientèle
- CAP** navigation fluviale

## > plus d'infos

### Vendre

Collection Voie Pro

*Dans un libre service, une boutique de fleuriste, au rayon bricolage d'un grand magasin... On recherche des professionnels qualifiés et motivés.*

### Les métiers du transport et de la logistique

*Conducteur routier, agent de transit ou déménageur, découvrez un secteur avec de bonnes perspectives d'emploi.*



## Caissier(ère)

Sa fonction principale est d'enregistrer et d'encaisser les marchandises. Dans la plupart des magasins, un système de code-barres permet la lecture automatique du prix du produit. Dernière personne en contact avec le client, le caissier doit se montrer aimable et donner envie de revenir dans le magasin. A la fin de la journée, il établit le solde de sa caisse. Dans certains magasins, il peut être amené à étiqueter les produits et à approvisionner les rayons. Les horaires sont parfois irréguliers et beaucoup de postes sont proposés à temps partiel.

**CAP employé de commerce multi-spécialités**

## Conducteur(trice) routier(ère)

Si la conduite du véhicule occupe une grande partie de son horaire, le routier n'est pas simplement un chauffeur. Il effectue également bon nombre de tâches commerciales et administratives. Responsable des marchandises, il en surveille le chargement et le déchargement. Il tient à jour ses carnets de bord, les factures, les papiers pour la police et les douanes. Il assure également l'entretien régulier de son véhicule afin de prévenir les pannes et garantir une sécurité maximale. Le plaisir de la route comporte des contraintes : travail de nuit, horaires irréguliers, risque de panne, intempéries.

**CAP conducteur routier «marchandises»**

## Déménageur(se)

Emballer, porter, charger... sans casse ! Les déménageurs savent démonter et remonter une armoire, emballer les verres avec précaution. Ils s'arrangent pour qu'un maximum d'objets tiennent dans un minimum de place. Il faut avoir une bonne santé, de la force mais aussi de l'adresse. Les déplacements sont fréquents, les contacts humains variés. La rapidité et la sécurité du transport sont améliorées par le recours à différents équipements : valises-vaisselles, nacelles monte-meubles. Les déménageurs travaillent en équipe et sont encadrés par un chef d'équipe qui établit les devis.

**CAP déménageur professionnel**



## J'ai le sens du contact

## J'ai la bougeotte

Formations  
Adresses  
p. 20

Vente Commerce Transport

### Fleuriste

Tôt le matin, le fleuriste se rend aux halles pour s'approvisionner en fleurs coupées, plantes vertes et arbustes. Pour les stocker dans des conditions idéales (température, lumière), il doit connaître parfaitement les plantes.

Il fait preuve de sens esthétique pour composer des bouquets et marier les différentes essences, formes et couleurs.

Le fleuriste travaille en tant que salarié dans une boutique, un libre-service en grande surface, sur les marchés ou dans une pépinière. Il peut par la suite s'installer à son propre compte.

**CAP fleuriste**

### Magasinier(ère)

Qu'il s'occupe de pièces détachées pour l'automobile ou de colis, les activités du magasinier sont proches. Il réceptionne les produits, les range tout en tenant compte des règles de sécurité (produits inflammables) et d'hygiène. Il assure le suivi des stocks des produits au jour le jour. Il emballe et étiquette ceux qui seront expédiés.

Il peut participer au chargement ou au déchargement des marchandises. Grâce à sa connaissance des produits, il sait accueillir et conseiller les clients.

Le magasinier travaille dans un supermarché, en entrepôt ou dans une société de transport.

**CAP agent d'entreposage et de messagerie**

**CAP vendeur-magasinier en pièces de rechange et équipements automobiles**

### Vendeur(euse)

Dans une boutique ou sur les marchés, le vendeur prend en charge diverses activités. Avant l'ouverture au public, il trie les marchandises, place les étiquettes, dispose les articles sur l'étagère, approvisionne les rayons... Après l'ouverture, le vendeur accueille le client, l'informe, le conseille. Lorsqu'il travaille dans une grande surface ou dans un magasin, il peut être spécialisé sur un type de produit (électroménager, fruits et légumes...).

Après plusieurs années d'expérience, le vendeur peut devenir chef de rayon.

**CAP employé de commerce multi-spécialités**

**CAP employé de vente spécialisé**

**options : produits alimentaires ; produits d'équipement courant**

# Mémo formations

## sommaire



### Académie de Créteil.....page 21

Index des CAP .....	21
Carnet d'adresses .....	22

### Académie de Paris .....page 32

Index des CAP .....	32
Carnet d'adresses .....	33
Se former hors académie .....	37

### Académie de Versailles ....page 38

Index des CAP .....	38
Carnet d'adresses .....	39
Se former hors académie .....	49

### Carte des académies en Île-de-France

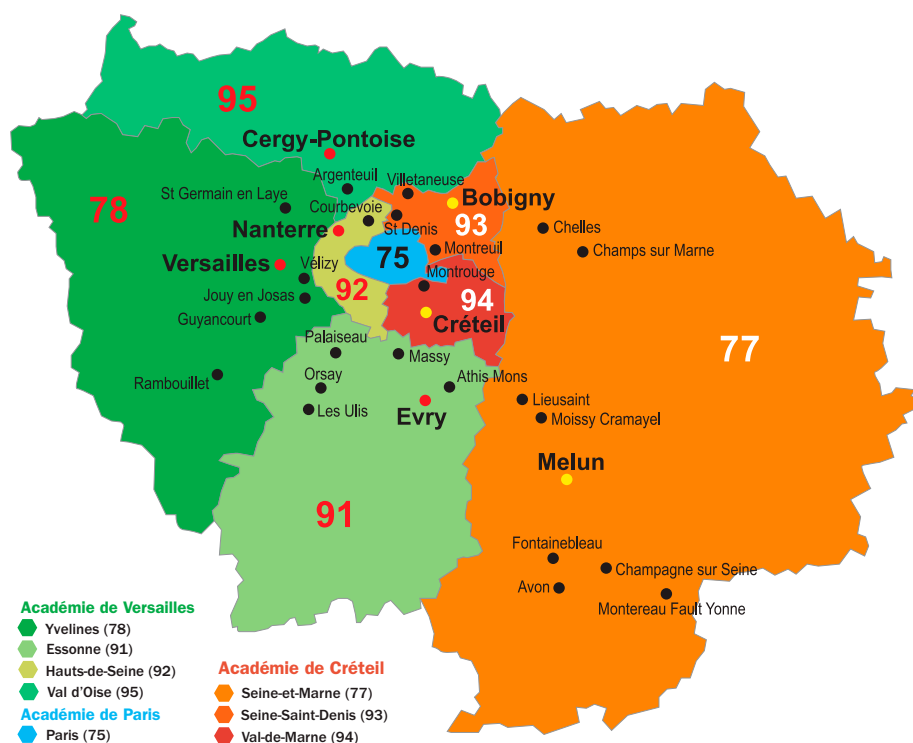

# Académie de Créteil

## Index des CAP

Des modifications peuvent intervenir après l'édition de ce guide (février 2008). Renseignez-vous auprès de vos professeurs, du directeur de la SEGPA, du conseiller d'orientation-psychologue.

### > plus d'infos

*D'autres formations, d'accès plus difficile, sont recensées dans le guide « Après la 3<sup>e</sup> - Académie de Créteil - Rentrée 2008. »*

*À consulter au CDI du collège ou au CIO. A télécharger sur Internet : [www.onisep.fr](http://www.onisep.fr) (rubrique : en région ; Ile-de-France).*

### Après la 3<sup>e</sup> académie de Créteil



<b>A</b>	<b>CAP</b> Agent d'entrepôt et de messagerie..... p. 22	<b>CAP</b> Maintenance des matériels option matériels de parcs et jardins..... p. 26
	<b>CAP</b> Agent polyvalent de restauration..... p. 22	<b>CAP</b> Maintenance des matériels option matériels de travaux publics et de manutention..... p. 26
	<b>CAP</b> Assistant technique en milieu familial et collectif..... p. 22	<b>CAP</b> Maintenance des matériels option tracteurs et matériels agricoles..... p. 26
<b>B</b>	<b>CAP</b> Boucher..... p. 22	<b>CAP</b> Maintenance des véhicules automobiles option motocycles..... p. 27
	<b>CAP</b> Boulanger..... p. 22	<b>CAP</b> Maintenance des véhicules automobiles
<b>C</b>	<b>CAP</b> Carreleur mosaïste..... p. 22	option véhicules industriels..... p. 27
	<b>CAP</b> Charcutier-traiteur..... p. 23	<b>CAP</b> Maintenance des véhicules automobiles option véhicules particuliers... p. 27
	<b>CAP</b> Charpentier bois..... p. 23	<b>CAP</b> Maintenance et hygiène des locaux..... p. 27
	<b>CAP</b> Coiffure..... p. 23	<b>CAP</b> Maroquinerie..... p. 27
	<b>CAP</b> Conducteur d'engins : travaux publics et carrières..... p. 23	<b>CAP</b> Menuisier fabricant de menuiserie, mobilier et agencement..... p. 27
	<b>CAP</b> Conducteur routier «marchandises»..... p. 23	<b>CAP</b> Menuisier installateur..... p. 28
	<b>CAP</b> Conduite de systèmes industriels option productions et transformation des métaux..... p. 23	<b>CAP</b> Métier du pressing..... p. 28
	<b>CAP</b> Constructeur de routes..... p. 23	<b>CAP</b> Modèles et moules céramiques... p. 28
	<b>CAP</b> Constructeur d'ouvrages du bâtiment en aluminium, verre et matériaux de synthèse..... p. 23	<b>CAP</b> Monteur en optique-lunetterie... p. 28
	<b>CAP</b> Constructeur en béton armé du bâtiment..... p. 23	<b>P</b>
	<b>CAP</b> Constructeur en canalisations des travaux publics..... p. 23	<b>CAP</b> Pâtissier..... p. 28
	<b>CAP</b> Construction d'ensembles chaudronnés..... p. 23	<b>CAP</b> Peintre-applicateur de revêtements..... p. 28
	<b>CAP</b> Cordonnerie multiservice..... p. 23	<b>CAP</b> Peinture en carrosserie..... p. 28
	<b>CAP</b> Couvreur..... p. 23	<b>CAP</b> Photographe..... p. 29
	<b>CAP</b> Cuisine..... p. 23	<b>CAP</b> Plâtrier - plaquiste..... p. 29
<b>D</b>	<b>CAP</b> Décoration en céramique..... p. 24	<b>CAP</b> Poissonnier..... p. 29
	<b>CAP</b> Déménageur professionnel..... p. 24	<b>CAP</b> Préparation et réalisation d'ouvrages électriques..... p. 29
	<b>CAP</b> Dessinateur d'exécution en communication graphique..... p. 24	<b>CAP</b> Prêt à porter..... p. 29
<b>E</b>	<b>CAP</b> Ébéniste..... p. 24	<b>CAPA</b> Production agricole, utilisation des matériels
	<b>CAP</b> Employé de commerce multi-spécialités..... p. 24	spécialité productions animales..... p. 29
	<b>CAP</b> Employé de vente spécialisé option produits alimentaires..... p. 24	<b>CAPA</b> Production agricole, utilisation des matériels
	<b>CAP</b> Employé de vente spécialisé option produits d'équipement courant..... p. 25	spécialité productions végétales..... p. 29
	<b>CAP</b> Employé de vente spécialisé option produits de librairie-papeterie-pressé..... p. 25	<b>CAPA</b> Productions horticoles spécialité pépinières..... p. 29
	<b>CAP</b> Employé technique de laboratoire..... p. 25	<b>CAPA</b> Productions horticoles spécialité productions florales et légumières... p. 29
	<b>CAP</b> Entretien des articles textiles en entreprises industrielles..... p. 25	<b>CAP</b> Prothésiste dentaire..... p. 30
	<b>CAP</b> Esthétique cosmétique : soins esthétiques, conseils, vente..... p. 25	<b>R</b>
<b>F</b>	<b>CAP</b> Fleuriste..... p. 25	<b>CAP</b> Réparation des carrosseries..... p. 30
<b>I</b>	<b>CAP</b> Installateur sanitaire..... p. 25	<b>CAP</b> Restaurant..... p. 30
	<b>CAP</b> Installateur thermique..... p. 26	<b>S</b>
<b>M</b>	<b>CAP</b> Maçon..... p. 26	<b>CAP</b> Serrurier métallier..... p. 30
	<b>CAP</b> Maintenance de bâtiments de collectivités..... p. 26	<b>CAP</b> Services en brasserie-café..... p. 30
		<b>CAP</b> Services hôteliers..... p. 31
		<b>CAP</b> Signalétique, enseigne et décor... p. 31
		<b>CAP</b> Solier-moquetiste..... p. 31
		<b>CAP</b> Staffeur ornemaniste..... p. 31
		<b>T</b>
		<b>CAP</b> Tailleur de pierre-marbrier du bâtiment et de la décoration..... p. 31
		<b>CAP</b> Tapisier-tapissière d'ameublement en décor..... p. 31
		<b>CAP</b> Tapisier-tapissière d'ameublement en siège..... p. 31
		<b>CAPA</b> Travaux paysagers..... p. 31
		<b>V</b>
		<b>CAP</b> Vendeur-magasinier en pièces de rechange et équipements automobiles p. 31

# Carnet d'adresses de l'académie de Créteil

Dans les pages suivantes, vous trouverez les adresses des établissements proposant des CAP dans l'académie de Créteil. Les CAP sont classés par ordre alphabétique.

Pour les lycées publics, vous vous inscrivez par l'intermédiaire du directeur de la SEGPA. Pour les établissements privés et les CFA, vous devez les contacter directement pour connaître les conditions d'inscription.

## CAP Agent d'entrepôt et de messagerie

### 77 Seine-et-Marne

#### Public

#### 77220 Tournan-en-Brie SEP du lycée polyvalent Clément Ader

76 rue Georges Clemenceau  
Tél. 01 64 07 20 18  
www.lyceeadar.eu  
Internat garçons-filles  
Projet d'ouverture rentrée 2008

#### Apprentissage

#### 77186 Noisiel

CFA des métiers de la logistique  
10 rue de la Mare Blanche  
Tél. 01 64 11 59 68  
www.aft-iftim.com

### 94 Val-de-Marne

#### Apprentissage

#### 94569 Rungis

CFA de la poissonnerie  
1 rue de la Rochelle Marée 30321  
Tél. 01 46 86 43 73  
http://cfa.poissonniers.com

#### 94152 Rungis

CFA des métiers de la logistique  
11 place d'Aquitaine  
Tél. 01 49 78 21 21  
www.aft-iftim.com

## CAP Agent polyvalent de restauration

### 77 Seine-et-Marne

#### Public

#### 77210 Avon

Lycée professionnel Uruguay France  
Lycée des métiers du social et de la santé

1 avenue des Marronniers  
Tél. 01 60 74 50 60  
www.uruguayfrance.com  
Internat garçons-filles

#### 77790 Nemours

SEP du lycée Étienne Bezout  
29 avenue Étienne Dailly  
Tél. 01 64 45 50 30

#### 77487 Provins

SEP du lycée Polyvalent les Pannevelles  
Lycée des métiers : travaux publics  
Route de Chalaute  
Tél. 01 60 58 55 80  
www.ac-creteil.fr/Lycees/77/  
lespannevellesprovins/  
Internat garçons-filles

#### 77220 Tournan-en-Brie SEP du lycée polyvalent Clément Ader

76 rue Georges Clemenceau  
Tél. 01 64 07 20 18  
www.lyceeadar.eu  
Internat garçons-filles

### 93 Seine-St-Denis

#### Public

#### 93000 Bobigny

SEP du lycée André Sabatier  
140 rue de la République  
Tél. 01 41 64 00 70  
Unité pédagogique d'intégration  
(troubles importants des fonctions cognitives)

#### 93400 Saint-Ouen

SEP du lycée Marcel Cachin  
11-13 rue Marcel Cachin  
Tél. 01 49 18 97 50

#### Apprentissage

#### 93421 Villepinte

CFA CEFAA site Villepinte  
Avenue Jean Fourgeaud  
Tél. 01 49 63 42 42  
www.cefaa.net  
Internat garçons-filles

### 94 Val-de-Marne

#### Public

#### 94507 Champigny-sur-Marne

SEP du lycée polyvalent Marx Dormoy  
500 rue du Professeur Milliez  
Tél. 01 45 16 69 00  
Unité pédagogique d'intégration  
(déficiente auditive)

#### 94200 Ivry-sur-Seine

SEP du lycée Fernand Léger  
15 avenue Henri Barbusse  
Tél. 01 46 70 12 60

## CAP Assistant technique en milieux familial et collectif

### 77 Seine-et-Marne

#### Public

#### 77100 Meaux

Lycée professionnel Pierre de Coubertin  
Chaussée de Paris  
Tél. 01 64 34 57 27  
Internat garçons-filles

#### 77487 Provins

SEP du lycée Polyvalent les Pannevelles  
Lycée des métiers : travaux publics  
Route de Chalaute  
Tél. 01 60 58 55 80  
www.ac-creteil.fr/Lycees/77/  
lespannevellesprovins/  
Internat garçons-filles

#### 77220 Tournan-en-Brie SEP du lycée polyvalent Clément Ader

76 rue Georges Clemenceau  
Tél. 01 64 07 20 18  
www.lyceeadar.eu  
Internat garçons-filles

### 94 Val-de-Marne

#### Public

#### 94507 Champigny-sur-Marne

SEP du lycée polyvalent Marx Dormoy  
500 rue du Professeur Milliez  
Tél. 01 45 16 69 00  
Unité pédagogique d'intégration  
(déficiente auditive)

#### 94250 Gentilly

Lycée professionnel Val de Bièvre  
15 et 17 rue d'Arcueil  
Tél. 01 49 86 99 29  
Unité pédagogique d'intégration  
(troubles importants des fonctions cognitives)

## CAP Boucher

### 77 Seine-et-Marne

#### Apprentissage

#### 77100 Meaux

CFA de la chambre de métiers et de l'artisanat Nord Seine-et-Marne  
51 av des Sablons Bouillants  
Tél. 01 60 09 03 63  
www.cm77-meaux.fr

#### 77130 Saint-Germain-Laval

CFA IFFA école des métiers  
Château de Courbeton  
Tél. 01 60 73 40 80  
Internat garçons-filles

## CAP Boulanger

### 77 Seine-et-Marne

#### Apprentissage

#### 77100 Meaux

CFA de la chambre de métiers et de l'artisanat Nord Seine-et-Marne  
51 av des Sablons Bouillants  
Tél. 01 60 09 03 63  
www.cm77-meaux.fr

#### 77130 Saint-Germain-Laval

CFA IFFA École des métiers  
Château de Courbeton  
Tél. 01 60 73 40 80  
Internat garçons-filles

### 93 Seine-St-Denis

#### Apprentissage

#### 93500 Pantin

CFA CIFAP  
38 rue Gabrielle Jossierand  
Tél. 01 41 83 38 38  
www.cifap93.fr

### 94 Val-de-Marne

#### Apprentissage

#### 94400 Vitry-sur-Seine

CFA François Rabelais  
6 rue Pierre et Marie Curie  
Tél. 01 45 73 61 50  
www.ac-creteil.fr/CFA/rabelaisvitry

## CAP Carreleur mosaïste

### 77 Seine-et-Marne

#### Public

#### 77487 Provins

SEP du lycée Polyvalent les Pannevelles  
Lycée des métiers : travaux publics  
Route de Chalaute  
Tél. 01 60 58 55 80  
www.ac-creteil.fr/Lycees/77/  
lespannevellesprovins/  
Internat garçons-filles

#### Apprentissage

#### 77440 Ocquerre

CFA du bâtiment et des travaux publics d'Ocquerre  
8 rue Bel Air  
Tél. 01 60 61 52 61  
www.cfa-btp-ocquerre.org  
Internat garçons-filles

### 93 Seine-St-Denis

#### Public

#### 93320 Pavillons-sous-Bois (Les)

Lycée professionnel Claude-Nicolas Ledoux  
Lycée des métiers de la construction et de l'habitat  
Avenue du 14 Juillet  
Tél. 01 48 50 32 00  
Unité pédagogique d'intégration  
(troubles importants des fonctions cognitives)

#### Apprentissage

#### 93200 Saint-Denis

CFA du bâtiment et travaux publics  
21 rue Prairial  
Tél. 01 49 71 30 30  
www.afobatr.pcm



**CAP Charcutier-traiteur****77 Seine-et-Marne****Apprentissage****77100 Meaux****CFA de la chambre de métiers et de l'artisanat Nord Seine-et-Marne**

51 av des Sablons Bouillants  
Tél. 01 60 09 03 63  
www.cm77-meaux.fr

**77130 Saint-Germain-Laval****CFA IFFA école des métiers**

Château de Courbeton  
Tél. 01 60 73 40 80  
Internat garçons-filles

**CAP Charpentier bois****77 Seine-et-Marne****Apprentissage****77400 Saint-Thibault-des-Vignes****CFA des compagnons du tour de France (ECAP IdF)**

2 rue de Guermantes  
Tél. 01 60 35 02 98  
www.compagnons.org  
Internat garçons-filles

**CAP Coiffure****77 Seine-et-Marne****Apprentissage****77100 Meaux****CFA de la chambre de métiers et de l'artisanat Nord Seine-et-Marne**

51 av des Sablons Bouillants  
Tél. 01 60 09 03 63  
www.cm77-meaux.fr

**77130 Saint-Germain-Laval****CFA IFFA École des métiers**

Château de Courbeton  
Tél. 01 60 73 40 80  
Internat garçons-filles

**93 Seine-St-Denis****Public****93000 Bobigny****SEP du lycée André Sabatier**

140 rue de la République  
Tél. 01 41 64 00 70  
Unité pédagogique d'intégration (troubles importants des fonctions cognitives)

**Apprentissage****93500 Pantin****CFA CIFAP**

38 rue Gabrielle Jossierand  
Tél. 01 41 83 38 38  
www.cifap93.fr

**94 Val-de-Marne****Public****94310 Orly****Lycée professionnel Armand Guillaumin**

Lycée des métiers : coiffure, esthétique, soins de la personne  
Rue Pierre Corneille  
Tél. 01 48 53 60 00

**Apprentissage****94100 Saint-Maur-des-Fossés****CFA de la chambre des métiers et de l'artisanat du Val-de-Marne**

25 avenue Raspail  
Tél. 01 49 76 50 30  
www.cma94.com

**CAP Conducteur d'engins : travaux publics et carrières****77 Seine-et-Marne****Public****77487 Provins****SEP du lycée Polyvalent les Pannevelles**

Lycée des métiers : travaux publics  
Route de Chalaute  
Tél. 01 60 58 55 80  
www.ac-creteil.fr/Lycees/77/lespannevellesprovins/  
Internat garçons-filles

**CAP Conducteur routier «marchandises»****77 Seine-et-Marne****Apprentissage****77176 Savigny-le-Temple****CFA des métiers de la logistique et du transport**

Rue du Zinc - ZAC de Villebouvét  
Tél. 01 64 19 05 54  
www.aft-iftim.com

**CAP Conduite de systèmes industriels option productions et transformation des métaux****93 Seine-St-Denis****Public****93155 Blanc-Mesnil (Le)****Lycée professionnel Aristide Briand**

120 avenue Aristide Briand  
Tél. 01 48 67 12 13  
www.ac-creteil.fr/Lycees/93/abriandblancmesnil

**CAP Constructeur de routes****77 Seine-et-Marne****Public****77487 Provins****SEP du lycée Polyvalent les Pannevelles**

Lycée des métiers : travaux publics  
Route de Chalaute  
Tél. 01 60 58 55 80  
www.ac-creteil.fr/Lycees/77/lespannevellesprovins/  
Internat garçons-filles

**CAP Constructeur d'ouvrages du bâtiment en aluminium, verre et matériaux de synthèse****93 Seine-St-Denis****Public****93120 Courneuve (La)****Lycée professionnel Denis Papin**

34 avenue Michelet  
Tél. 01 49 92 16 00

**94 Val-de-Marne****Public****94600 Choisy-le-Roi****Lycée professionnel Jacques Brel**

90 avenue d'Alfortville  
Tél. 01 48 92 99 40  
www.ac-creteil.fr/Lycees/94/jbrelchoisy

**CAP Constructeur en béton armé du bâtiment****93 Seine-St-Denis****Apprentissage****93200 Saint-Denis****CFA du bâtiment et travaux publics**

21 rue Prairial  
Tél. 01 49 71 30 30  
www.afobatrp.com

**CAP Constructeur en canalisations des travaux publics****77 Seine-et-Marne****Public****77487 Provins****SEP du lycée Polyvalent les Pannevelles**

Lycée des métiers : travaux publics  
Route de Chalaute  
Tél. 01 60 58 55 80  
www.ac-creteil.fr/Lycees/77/lespannevellesprovins/  
Internat garçons-filles

**Apprentissage****77440 Ocquerre****CFA du bâtiment et des travaux publics d'Ocquerre**

8 rue Bel Air  
Tél. 01 60 61 52 61  
www.cfa-btp-ocquerre.org  
Internat garçons-filles

**CAP Construction d'ensembles chaudronnés****93 Seine-St-Denis****Public****93155 Blanc-Mesnil (Le)****Lycée professionnel Aristide Briand**

120 avenue Aristide Briand  
Tél. 01 48 67 12 13  
www.ac-creteil.fr/Lycees/93/abriandblancmesnil

**CAP Cordonnerie multiservice****93 Seine-St-Denis****Apprentissage****93500 Pantin****CFA CIFAP**

38 rue Gabrielle Jossierand  
Tél. 01 41 83 38 38  
www.cifap93.fr

**CAP Couvreur****77 Seine-et-Marne****Apprentissage****77440 Ocquerre****CFA du bâtiment et des travaux publics d'Ocquerre**

8 rue Bel Air  
Tél. 01 60 61 52 61  
www.cfa-btp-ocquerre.org  
Internat garçons-filles

**77400 Saint-Thibault-des-Vignes****CFA des compagnons du tour de France (ECAP IdF)**

2 rue de Guermantes  
Tél. 01 60 35 02 98  
www.compagnons.org  
Internat garçons-filles

**94 Val-de-Marne****Apprentissage****94140 Alfortville****CFA de génie climatique et couverture plomberie**

Place San Benedetto Del Tronto  
Tél. 01 43 53 52 40

**CAP Cuisine****77 Seine-et-Marne****Public****77440 Congis-sur-Thérrouanne****SEP du lycée du Gué à Tresmes**

Lycée des métiers : hôtellerie restauration  
Le Gué A Tresmes  
Tél. 01 64 35 52 56  
www3.ac-creteil.fr/Lycees/77/duguecongis  
Internat garçons-filles  
Projet d'ouverture rentrée 2008

**77176 Savigny-le-Temple****Lycée professionnel Antonin Carême**

Lycée des métiers : hôtellerie-restauration, vente et commerce  
27 avenue de l'Europe  
Tél. 01 64 41 92 93  
www.ac-creteil.fr/Lycees/77/acaremesavigny  
Unité pédagogique d'intégration (troubles importants des fonctions cognitives)

**77200 Torcy****SEP du lycée polyvalent l'Arche Guédon**

2 Passage de l'Arche Guedon  
Tél. 01 64 80 17 18



## Privé sous contrat

**77680 Roissy-en-Brie**  
École hôtelière les Sinoplies  
12 rue J Bodin de Boismortier  
Tél. 01 64 40 93 89

## Apprentissage

**77210 Avon**  
CFA Barthélemy de Laffemas  
1 rue du Port de Valvins  
Tél. 01 60 72 74 00  
www.cci77.cci.fr

**77440 Congis-sur-Thérouanne**  
CFA Alexis Tingaud  
Le Gué à Tresmes  
Tél. 01 64 35 52 56  
www.ac-creteil.fr/CFA/atingaudcongis  
Internat garçons-filles

**77436 Émerainville**  
CFA UTEC de l'hôtellerie-  
restauration-tourisme  
Boulevard Olof Palme  
Tél. 01 60 37 41 41  
www.cci77.cci.fr

**77100 Meaux**  
CFA École hôtelière de Meaux  
39-41 av des Sablons Bouillants  
Tél. 01 60 09 82 53  
www.cci77.cci.fr

**77130 Saint-Germain-Laval**  
CFA IFFA École des métiers  
Château de Courbeton  
Tél. 01 60 73 40 80  
Internat garçons-filles

**77176 Savigny-le-Temple**  
Lycée professionnel Antonin Carême  
Lycée des métiers : hôtellerie-  
restauration, vente et commerce  
27 avenue de l'Europe  
Tél. 01 64 41 92 93  
www.ac-creteil.fr/Lycees/77/  
acaremesavigny  
avec le CFA de l'académie de  
Créteil, Tél. 01 57 02 67 74  
Unité pédagogique d'intégration  
(troubles importants des fonctions  
cognitives)

## 93 Seine-St-Denis

### Public

**93440 Dugny**  
SEP du lycée polyvalent François  
Rabelais  
Lycée des métiers : hôtellerie et  
restauration  
Rue François Rabelais  
Tél. 01 49 92 90 90

## Apprentissage

**93100 Montreuil**  
CFA CEFAA site Montreuil  
58 avenue Faidherbe  
Tél. 01 49 88 17 29  
www.cefaa.net

**93421 Villepinte**  
CFA CEFAA site Villepinte  
Avenue Jean Fourgeaud  
Tél. 01 49 63 42 42  
www.cefaa.net  
Internat garçons-filles

## 94 Val-de-Marne

### Public

**94130 Nogent-sur-Marne**  
ÉREA-LEA François Cavanna  
3 avenue de Joinville  
Tél. 01 48 73 41 21  
Internat filles

**94370 Sucy-en-Brie**  
SEP du lycée polyvalent parc  
Montaleau  
2 bis rue Pierre Sémard  
Tél. 01 45 90 25 13

## Apprentissage

**94320 Thiais**  
Lycée professionnel du Sacré-Cœur  
3 boulevard Stalingrad  
Tél. 01 48 53 65 77  
Internat garçons-filles

**94400 Vitry-sur-Seine**  
CFA François Rabelais  
6 rue Pierre et Marie Curie  
Tél. 01 45 73 61 50  
www.ac-creteil.fr/CFA/rabelaisvitry

## CAP Décoration en céramique

## 77 Seine-et-Marne

### Public

**77440 Congis-sur-  
Thérouanne**  
SEP du lycée du Gué à Tresmes  
Lycée des métiers : hôtellerie  
restauration  
Le Gué A Tresmes  
Tél. 01 64 35 52 56  
www3.ac-creteil.fr/Lycees/77/  
duguecongis  
Internat garçons-filles

## CAP Déménageur professionnel

## 94 Val-de-Marne

### Apprentissage

**94152 Rungis**  
CFA des métiers de la logistique  
11 place d'Aquitaine  
Tél. 01 49 78 21 21  
www.aft-iftim.com

## CAP Dessinateur d'exécution en communication graphique

Pour être affecté dans ce  
CAP, se renseigner auprès de  
l'établissement souhaité.

## 77 Seine-et-Marne

### Public

**77130 Montereau-Fault-Yonne**  
SEP du lycée André Malraux  
Lycée des Métiers : industries  
graphiques - maintenance  
1 avenue du Lycée  
Tél. 01 64 70 71 71  
www.lycee-andre-malraux.org  
Internat garçons-filles

## 93 Seine-St-Denis

### Public

**93000 Bobigny**  
Lycée professionnel Alfred Costes  
146 avenue Henri Barbusse  
Tél. 01 48 96 24 24

## Apprentissage

**93170 Bagnole**  
CFA des métiers de la  
communication visuelle et du  
multimédia  
80 rue Jules Ferry  
Tél. 01 55 82 41 51  
www.cfacom.org

## CAP Ébéniste

## 93 Seine-St-Denis

### Public

**93170 Bagnole**  
SEP du lycée Eugène Hénaff  
Lycée des métiers : énergie  
55 avenue Raspail  
Tél. 01 41 63 26 10

**93200 Saint-Denis**  
Lycée professionnel Bartholdi  
12 rue de la Liberté  
Tél. 01 49 71 32 00  
www.ac-creteil.fr/Lycees/93/  
fbartholdistdenis  
Unité pédagogique d'intégration  
(troubles importants des fonctions  
cognitives)

## 94 Val-de-Marne

### Public

**94600 Choisy-le-Roi**  
Lycée professionnel Jacques Brel  
90 avenue d'Alfortville  
Tél. 01 48 92 99 40  
www.ac-creteil.fr/Lycees/94/  
jbrelchoisy

## CAP Employé de commerce multi-spécialités

## 77 Seine-et-Marne

### Public

**77410 Claye-Souilly**  
Lycée professionnel le Champ de  
Claye  
71 rue Pasteur  
Tél. 01 60 26 40 64

**77130 Montereau-Fault-Yonne**  
SEP du lycée polyvalent Flora Tristan  
12 avenue du 8 mai 1945  
Tél. 01 64 32 50 62

**77834 Ozoir-la-Ferrière**  
Lycée professionnel Lino Ventura  
avenue Marcel Pagnol  
Tél. 01 64 40 00 15  
www.ac-creteil.fr/Lycees/77/  
linaventura.info/  
Projet d'ouverture rentrée 2008

**77176 Savigny-le-Temple**  
Lycée professionnel Antonin  
Carême  
Lycée des métiers : hôtellerie-  
restauration, vente et commerce  
27 avenue de l'Europe  
Tél. 01 64 41 92 93  
www.ac-creteil.fr/Lycees/77/  
acaremesavigny  
Unité pédagogique d'intégration  
(troubles importants des fonctions  
cognitives)

**77400 Thorigny-sur-Marne**  
Lycée professionnel Auguste  
Perdonnet  
1 allée du Château  
Tél. 01 60 07 50 40  
www.ac-creteil.fr/Lycees/77/  
aperdonnetthorigny  
Internat garçons

## 93 Seine-St-Denis

### Public

**93150 Blanc-Mesnil (Le)**  
SEP du lycée Jean Moulin  
2 avenue Charles De Gaulle  
Tél. 01 45 91 93 60

**93390 Clichy-sous-Bois**  
SEP du lycée Alfred Nobel  
130 allée de Gagny  
Tél. 01 41 70 10 00

**93800 Épinay-sur-Seine**  
Lycée professionnel Louise Michel  
77 rue de Saint Gratien  
Tél. 01 48 41 35 04  
Unité pédagogique d'intégration  
(troubles importants des fonctions  
cognitives)

**93130 Noisy-le-Sec**  
Lycée professionnel de Noisy-le-Sec  
187 rue de Brément  
Tél. 01 41 83 09 50

## Privé sous contrat

**93167 Noisy-le-Grand**  
Lycée professionnel Françoise  
Cabrini  
20 rue du Dr Sureau  
Tél. 01 48 15 16 25

**93340 Raincy (Le)**  
Lycée professionnel Jeanne la  
Lorraine  
3 boulevard du Nord  
Tél. 01 43 81 83 78

## Apprentissage

**93167 Noisy-le-Grand**  
Lycée professionnel Françoise  
Cabrini  
20 rue du Dr Sureau  
Tél. 01 48 15 16 25  
avec le CFA CERFAL  
Tél. 01 40 52 28 70

## 94 Val-de-Marne

### Public

**94220 Charenton-le-Pont**  
SEP du lycée Jean Jaurès  
9 avenue Jean Jaurès  
Tél. 01 43 68 95 59  
Projet de fermeture rentrée 2008

**94130 Nogent-sur-Marne**  
Lycée professionnel du Val de  
Beauté-la Source  
5 rue de la Muette  
Tél. 01 48 73 34 81  
ww3.ac-creteil.fr/Lycees/94/  
lasourcevaldebeautenogent/

## CAP Employé de vente spécialisé option produits alimentaires

## 77 Seine-et-Marne

### Public

**77500 Chelles**

**Lycée professionnel Louis Lumière**  
Lycée des métiers de l'électricité, métiers du commerce  
32 avenue de l'Europe  
Tél. 01 60 93 12 10  
ww3.ac-creteil.fr/Lycees/77/  
louislumierechelles

**Apprentissage****77100 Meaux**

**CFA de la chambre de métiers et de l'artisanat Nord Seine-et-Marne**  
51 av des Sablons Bouillants  
Tél. 01 60 09 03 63  
www.cm77-meaux.fr

**77130 Saint-Germain-Laval**

**CFA IFFA École des métiers**  
Château de Courbeton  
Tél. 01 60 73 40 80  
Internat garçons-filles

**93 Seine-St-Denis****Privé sous contrat**

**93167 Noisy-le-Grand**  
**Lycée professionnel Françoise Cabrini**  
20 rue du Dr Sureau  
Tél. 01 48 15 16 25

**Apprentissage**  
**93167 Noisy-le-Grand**  
**Lycée professionnel Françoise Cabrini**  
20 rue du Dr Sureau  
Tél. 01 48 15 16 25  
avec le CFA CERFAL  
Tél. 01 40 52 28 70

**Apprentissage**  
**93167 Noisy-le-Grand**  
**Lycée professionnel Françoise Cabrini**  
20 rue du Dr Sureau  
Tél. 01 48 15 16 25  
avec le CFA CERFAL  
Tél. 01 40 52 28 70

**Apprentissage**  
**93167 Noisy-le-Grand**  
**Lycée professionnel Françoise Cabrini**  
20 rue du Dr Sureau  
Tél. 01 48 15 16 25  
avec le CFA CERFAL  
Tél. 01 40 52 28 70

**94 Val-de-Marne**

**Apprentissage**  
**94400 Vitry-sur-Seine**  
**CFA François Rabelais**  
6 rue Pierre et Marie Curie  
Tél. 01 45 73 61 50  
www.ac-creteil.fr/CFA/rabelaisvitry

**CAP Employé de vente spécialisé option produits d'équipement courant**

**77 Seine-et-Marne****Public**

**77790 Nemours**  
**SEP du lycée Étienne Bezout**  
29 avenue Étienne Dailly  
Tél. 01 64 45 50 30

**77834 Ozoir-la-Ferrière**  
**Lycée professionnel Lino Ventura**  
avenue Marcel Pagnol  
Tél. 01 64 40 00 15  
www.ac-creteil.fr/Lycees/77/  
linaventura.info/  
Projet de fermeture rentrée 2008

**Apprentissage**

**77100 Meaux**  
**CFA de la chambre de métiers et de l'artisanat Nord Seine-et-Marne**  
51 av des Sablons Bouillants  
Tél. 01 60 09 03 63  
www.cm77-meaux.fr

**77130 Saint-Germain-Laval**  
**CFA IFFA École des métiers**  
Château de Courbeton  
Tél. 01 60 73 40 80  
Internat garçons-filles

**93 Seine-St-Denis****Public**

**93220 Gagny**  
**Lycée professionnel Jean Baptiste Clément**  
25 rue des Trois-Noyers  
Tél. 01 43 02 55 51

**93420 Villepinte**  
**Lycée professionnel Georges Brassens**  
Rue des Bacs Publics  
Tél. 01 41 52 12 30

**Apprentissage**

**93500 Pantin**  
**CFA CIFAP**  
38 rue Gabrielle Jossierand  
Tél. 01 41 83 38 38  
www.cifap93.fr

**94 Val-de-Marne****Public**

**94600 Choisy-le-Roi**  
**Lycée professionnel Jean Macé**  
103 rue Mirabeau  
Tél. 01 48 90 96 19

**94130 Nogent-sur-Marne**  
**Lycée professionnel du Val de Beauté-la Source**  
5 rue de la Muette  
Tél. 01 48 73 34 81  
ww3.ac-creteil.fr/Lycees/94/  
lasourcevaldebeautenogent/

**94400 Vitry-sur-Seine**  
**SEP du lycée Jean-Jacques Rousseau**  
15 rue Lebrun  
Tél. 01 46 82 04 80  
www.ac-creteil.fr/Lycees/94/  
jjrousseauvitry

**CAP Employé de vente spécialisé option produits de librairie-papeterie-presse**

**93 Seine-St-Denis****Apprentissage**

**93100 Montreuil**  
**CFA de la librairie papeterie de détail**  
12-16 rue de Vincennes  
Tél. 01 41 72 79 79  
www.infl.fr

**CAP Employé technique de laboratoire**

Pour être affecté dans ce CAP, se renseigner auprès de l'établissement souhaité.

**93 Seine-St-Denis****Public**

**93230 Romainville**  
**SEP du lycée polyvalent Liberté**  
27 rue de la Liberté  
Tél. 01 41 83 24 90

**93270 Sevran**  
**SEP du lycée Blaise Cendrars**  
12 avenue Léon Jouhaux  
Tél. 01 49 36 20 50

**CAP Entretien des articles textiles en entreprises industrielles**

**77 Seine-et-Marne****Public**

**77333 Meaux**  
**Lycée professionnel Charles Baudelaire**  
Boulevard du Chevalier Bayard  
Tél. 01 60 09 07 05  
www.lpbaudelaire.fr  
Unité pédagogique d'intégration (troubles importants des fonctions cognitives)

**CAP Esthétique cosmétique : soins esthétiques, conseils, vente**

**77 Seine-et-Marne****Apprentissage**

**77100 Meaux**  
**CFA de la chambre de métiers et de l'artisanat Nord Seine-et-Marne**  
51 av des Sablons Bouillants  
Tél. 01 60 09 03 63  
www.cm77-meaux.fr

**77130 Saint-Germain-Laval**  
**CFA IFFA École des métiers**  
Château de Courbeton  
Tél. 01 60 73 40 80  
Internat garçons-filles

**93 Seine-St-Denis****Public**

**93000 Bobigny**  
**SEP du lycée André Sabatier**  
140 rue de la République  
Tél. 01 41 64 00 70  
Unité pédagogique d'intégration (troubles importants des fonctions cognitives)

**Apprentissage**

**93500 Pantin**  
**CFA CIFAP**  
38 rue Gabrielle Jossierand  
Tél. 01 41 83 38 38  
www.cifap93.fr

**94 Val-de-Marne****Public**

**94310 Orly**  
**Lycée professionnel Armand Guillaumin**  
Lycée des métiers : coiffure, esthétique, soins de la personne  
Rue Pierre Corneille  
Tél. 01 48 53 60 00

**Apprentissage**

**94100 Saint-Maur-des-Fossés**  
**CFA de la chambre des métiers et de l'artisanat du Val de Marne**  
25 avenue Raspail  
Tél. 01 49 76 50 30  
www.cma94.com

**CAP Fleuriste**

**77 Seine-et-Marne****Apprentissage**

**77130 Saint-Germain-Laval**  
**CFA IFFA École des métiers**  
Château de Courbeton  
Tél. 01 60 73 40 80  
Internat garçons-filles

**93 Seine-St-Denis****Public**

**93100 Montreuil**  
**SEP du lycée polyvalent de l'horticulture et du paysage**  
Lycée des métiers : horticulture et paysage  
16 rue Paul Doumer  
Tél. 01 48 70 41 10  
Unité pédagogique d'intégration (troubles importants des fonctions cognitives)

**Apprentissage**

**93410 Vaujours**  
**Lycée du paysage et de l'environnement Fénélon**  
1 rue de Montauban  
Tél. 01 49 63 62 17  
Internat garçons-filles  
avec le CFA des métiers de l'agriculture, Tél. 01 42 36 78 02

**94 Val-de-Marne****Apprentissage**

**94100 Saint-Maur-des-Fossés**  
**CFA de la chambre des métiers et de l'artisanat du Val de Marne**  
25 avenue Raspail  
Tél. 01 49 76 50 30  
www.cma94.com

**CAP Installateur sanitaire**

**77 Seine-et-Marne****Public**

**77410 Claye-Souilly**  
**Lycée professionnel le Champ de Claye**  
71 rue Pasteur  
Tél. 01 60 26 40 64  
Projet d'ouverture rentrée 2008

**77012 Rochette (La)**  
**Lycée professionnel Benjamin Franklin**  
Lycée des métiers : bâtiment  
Rue de la Forêt  
Tél. 01 64 83 50 77  
www.ac-creteil.fr/Lycees/77/  
franklinlarochette  
Internat garçons-filles

**Apprentissage**

**77370 Nangis**  
**CFA du bâtiment et des travaux publics de Nangis**  
3bis avenue du Général de Gaulle  
Tél. 01 60 58 54 10  
www.cfanangis.fr  
Internat garçons-filles

**77440 Ocquerre**  
**CFA du bâtiment et des travaux publics d'Ocquerre**  
8 rue Bel Air  
Tél. 01 60 61 52 61  
www.cfa-btp-ocquerre.org  
Internat garçons-filles

**77400 Saint-Thibault-des-Vignes**  
**CFA des compagnons du tour de France (ECAP IdF)**  
 2 rue de Guermantes  
 Tél. 01 60 35 02 98  
 www.compagnons.org  
 Internat garçons-filles

## 93 Seine-St-Denis

### Public

**93170 Bagnolet**  
**SEP du lycée Eugène Hénaff**  
 Lycée des métiers : énergie  
 55 avenue Raspail  
 Tél. 01 41 63 26 10

### Apprentissage

**93165 Noisy-le-Grand**  
**CFA bâtiment et travaux publics**  
 1 et 3 rue du Ballon  
 Tél. 01 43 05 04 76  
 www.afobat.com

**93500 Pantin**  
**CFA CIFAP**  
 38 rue Gabrielle Josserand  
 Tél. 01 41 83 38 38  
 www.cifap93.fr

**93200 Saint-Denis**  
**CFA du bâtiment et travaux publics**  
 21 rue Prairial  
 Tél. 01 49 71 30 30  
 www.afobatrp.com

## 94 Val-de-Marne

### Public

**94430 Chennevières-sur-Marne**  
**Lycée professionnel Champlain**  
 Lycée des métiers : construction et gestion immobilière  
 61-91 rue des Bordes  
 Tél. 01 56 86 19 10  
 www.ac-creteil.fr/Lycees/94/champlainchennevieres

**94407 Vitry-sur-Seine**  
**SEP du lycée Adolphe Chérix**  
 195 rue Julian Grimau  
 Tél. 01 45 12 87 87

### Apprentissage

**94140 Alfortville**  
**CFA de génie climatique et couverture plomberie**  
 Place San Benedetto Del Tronto  
 Tél. 01 43 53 52 40

**94100 Saint-Maur-des-Fossés**  
**CFA de la chambre des métiers et de l'artisanat du Val de Marne**  
 25 avenue Raspail  
 Tél. 01 49 76 50 30  
 www.cma94.com

## CAP Installateur thermique

## 77 Seine-et-Marne

### Apprentissage

**77370 Nangis**  
**CFA du bâtiment et des travaux publics de Nangis**  
 3bis avenue du Général de Gaulle  
 Tél. 01 60 58 54 10  
 www.cfanangis.fr  
 Internat garçons-filles

**77440 Ocquerre**  
**CFA du bâtiment et des travaux publics d'Ocquerre**  
 8 rue Bel Air  
 Tél. 01 60 61 52 61  
 www.cfa-btp-ocquerre.org  
 Internat garçons-filles

## 93 Seine-St-Denis

### Apprentissage

**93165 Noisy-le-Grand**  
**CFA bâtiment et travaux publics**  
 1 et 3 rue du Ballon  
 Tél. 01 43 05 04 76  
 www.afobat.com

**93200 Saint-Denis**  
**CFA du bâtiment et travaux publics**  
 21 rue Prairial  
 Tél. 01 49 71 30 30  
 www.afobatrp.com

## 94 Val-de-Marne

### Public

**94142 Alfortville**  
**SEP du lycée Maximilien Perret**  
 Lycée des métiers : énergie et génie climatique  
 Place San Benedetto del Tronto  
 Tél. 01 43 53 52 00  
 www.ac-creteil.fr/Lycees/94/mperrretalfortv

## CAP Maçon

## 77 Seine-et-Marne

### Public

**77260 Ferté-sous-Jouarre (La)**  
**ÉREA Léopold Bellan**  
 Domaine de l'ange gardien  
 Tél. 01 60 24 41 60  
 Internat garçons

**77012 Rochette (La)**  
**Lycée professionnel Benjamin Franklin**  
 Lycée des métiers : bâtiment  
 Rue de la Forêt  
 Tél. 01 64 83 50 77  
 www.ac-creteil.fr/Lycees/77/franklinlarochette  
 Internat garçons-filles

### Apprentissage

**77370 Nangis**  
**CFA du bâtiment et des travaux publics de Nangis**  
 3bis avenue du Général de Gaulle  
 Tél. 01 60 58 54 10  
 www.cfanangis.fr  
 Internat garçons-filles

**77440 Ocquerre**  
**CFA du bâtiment et des travaux publics d'Ocquerre**  
 8 rue Bel Air  
 Tél. 01 60 61 52 61  
 www.cfa-btp-ocquerre.org  
 Internat garçons-filles

**77400 Saint-Thibault-des-Vignes**  
**CFA des compagnons du tour de France (ECAP IdF)**  
 2 rue de Guermantes  
 Tél. 01 60 35 02 98  
 www.compagnons.org  
 Internat garçons-filles

## 93 Seine-St-Denis

### Public

**93320 Pavillons-sous-Bois (Les)**  
**Lycée professionnel Claude-Nicolas Ledoux**  
 Lycée des métiers de la construction et de l'habitat  
 Avenue du 14 Juillet  
 Tél. 01 48 50 32 00  
 Unité pédagogique d'intégration (troubles importants des fonctions cognitives)

### Apprentissage

**93165 Noisy-le-Grand**  
**CFA bâtiment et travaux publics**  
 1 et 3 rue du Ballon  
 Tél. 01 43 05 04 76  
 www.afobat.com

**93200 Saint-Denis**  
**CFA du bâtiment et travaux publics**  
 21 rue Prairial  
 Tél. 01 49 71 30 30  
 www.afobatrp.com

## 94 Val-de-Marne

### Public

**94380 Bonneuil-sur-Marne**  
**ÉREA Stendhal**  
 6 rue Desirée Dautier  
 Tél. 01 45 13 96 30  
 Internat garçons

## CAP Maintenance de bâtiments de collectivités

## 77 Seine-et-Marne

### Public

**77012 Rochette (La)**  
**Lycée professionnel Benjamin Franklin**  
 Lycée des métiers : bâtiment  
 Rue de la Forêt  
 Tél. 01 64 83 50 77  
 www.ac-creteil.fr/Lycees/77/franklinlarochette  
 Internat garçons-filles

## CAP Maintenance des matériels option matériels de parcs et jardins

## 77 Seine-et-Marne

### Public

**77385 Combs-la-Ville**  
**Lycée professionnel Jacques Prévert**  
 Lycée des métiers de l'électricité  
 7 avenue Jean Jaurès  
 Tél. 01 64 13 42 60  
 www.lp-prevert-combs.org  
 Unité pédagogique d'intégration (déficience motrice)

**77120 Coulommiers**  
**SEP du lycée polyvalent Georges Cormier**  
 Lycée des métiers : automobile et engins motorisés  
 6 rue des Templiers  
 Tél. 01 64 75 30 00  
 www.lycee-cormier.com  
 Internat garçons

## Apprentissage

**77120 Coulommiers**  
**CFA de la mécanique agricole Georges Cormier**  
 6 rue des Templiers  
 Tél. 01 64 75 30 00  
 Internat garçons

**77460 Souppes-sur-Loing**  
**CFA de la Maison familiale et rurale du Gâtinais**  
 72 avenue du Maréchal Leclerc  
 Tél. 01 60 55 50 30  
 Internat garçons-filles

## 93 Seine-St-Denis

### Public

**93120 Courneuve (La)**  
**Lycée professionnel Denis Papin**  
 34 avenue Michelet  
 Tél. 01 49 92 16 00

## 94 Val-de-Marne

### Public

**94380 Bonneuil-sur-Marne**  
**ÉREA Stendhal**  
 6 rue Desirée Dautier  
 Tél. 01 45 13 96 30  
 Internat garçons

## CAP Maintenance des matériels option matériels de travaux publics et de manutention

## 77 Seine-et-Marne

### Public

**77487 Provins**  
**SEP du lycée Polyvalent les Pannevelles**  
 Lycée des métiers : travaux publics  
 Route de Chalaute  
 Tél. 01 60 58 55 80  
 www.ac-creteil.fr/Lycees/77/lespannevellesprovins/  
 Internat garçons-filles

### Apprentissage

**77120 Coulommiers**  
**CFA de la mécanique agricole Georges Cormier**  
 6 rue des Templiers  
 Tél. 01 64 75 30 00  
 Internat garçons

## CAP Maintenance des matériels option tracteurs et matériels agricoles

## 77 Seine-et-Marne

### Public

**77120 Coulommiers**  
**SEP du lycée polyvalent Georges Cormier**  
 Lycée des métiers : automobile et engins motorisés  
 6 rue des Templiers  
 Tél. 01 64 75 30 00  
 www.lycee-cormier.com  
 Internat garçons



**Apprentissage**

**77120 Coulommiers**  
**CFA de la mécanique agricole**  
**Georges Cormier**  
 6 rue des Templiers  
 Tél. 01 64 75 30 00  
 Internat garçons

**CAP Maintenance des véhicules automobiles option motocycles**

**94 Val-de-Marne****Public**

**94600 Choisy-le-Roi**  
**Lycée professionnel Jacques Brel**  
 90 avenue d'Alfortville  
 Tél. 01 48 92 99 40  
[www.ac-creteil.fr/Lycees/94/jbrelchoisy](http://www.ac-creteil.fr/Lycees/94/jbrelchoisy)

**CAP Maintenance des véhicules automobiles option véhicules industriels**

**77 Seine-et-Marne****Apprentissage**

**77120 Coulommiers**  
**CFA AFORPA Mingam - mécanique automobile**  
 6 rue des Templiers  
 Tél. 01 64 75 30 00  
 Internat garçons

**94 Val-de-Marne****Apprentissage**

**94400 Vitry-sur-Seine**  
**CFA Promotrans**  
 20 rue du Bel Air  
 Tél. 01 46 82 56 00

**CAP Maintenance des véhicules automobiles option véhicules particuliers**

**77 Seine-et-Marne****Public**

**77120 Coulommiers**  
**SEP du lycée polyvalent Georges Cormier**  
 Lycée des métiers : automobile et engins motorisés  
 6 rue des Templiers  
 Tél. 01 64 75 30 00  
[www.lycee-cormier.com](http://www.lycee-cormier.com)  
 Internat garçons

**Apprentissage**

**77120 Coulommiers**  
**CFA AFORPA Mingam - mécanique automobile**  
 6 rue des Templiers  
 Tél. 01 64 75 30 00  
 Internat garçons

**77100 Meaux**  
**CFA de la chambre de métiers et de l'artisanat Nord Seine-et-Marne**

51 av des Sablons Bouillants  
 Tél. 01 60 09 03 63  
[www.cm77-meaux.fr](http://www.cm77-meaux.fr)

**77130 Saint-Germain-Laval**  
**CFA IFFA École des métiers**  
 Château de Courbeton  
 Tél. 01 60 73 40 80  
 Internat garçons-filles

**77000 Vaux-le-Pénil**  
**CFA de l'automobile AFORPA**  
 170 rue Pasteur  
 Tél. 01 60 68 31 78

**93 Seine-St-Denis****Public**

**93300 Aubervilliers**  
**Lycée professionnel Jean Pierre Timbaud**  
 103 avenue de la République  
 Tél. 01 48 33 87 88  
[ww3.ac-creteil.fr/Lycees/93/jptimbaudaubervilliers](http://ww3.ac-creteil.fr/Lycees/93/jptimbaudaubervilliers)  
 Unité pédagogique d'intégration (troubles importants des fonctions cognitives)

**93330 Neuilly-sur-Marne**  
**Section d'enseignement professionnel du lycée Nicolas Joseph Cugnot**  
 Lycée des métiers : pôle de l'automobile, véhicules particuliers et industriels  
 55 boulevard Louis Armand  
 Tél. 01 49 44 81 10  
 Projet d'ouverture rentrée 2008

**Apprentissage**

**93500 Pantin**  
**CFA CIFAP**  
 38 rue Gabrielle Jossierand  
 Tél. 01 41 83 38 38  
[www.cifap93.fr](http://www.cifap93.fr)

**94 Val-de-Marne****Public**

**94200 Ivry-sur-Seine**  
**SEP du lycée Fernand Léger**  
 15 avenue Henri Barbusse  
 Tél. 01 46 70 12 60  
 Projet d'ouverture rentrée 2008

**Apprentissage**

**94410 Saint-Maurice**  
**CFA Jean-Claude Andrieu (AFORPA)**  
 150-156 rue du Maréchal Leclerc  
 Tél. 01 41 79 16 90  
[www.aforpa.fr](http://www.aforpa.fr)

**94320 Thiais**  
**Lycée professionnel du Sacré Cœur**  
 3 boulevard Stalingrad  
 Tél. 01 48 53 65 77  
 Internat garçons-filles avec le CFA CERFAL  
 Tél. 01 40 52 28 70

**CAP Maintenance et hygiène des locaux**

**77 Seine-et-Marne****Public**

**77500 Chelles**  
**Lycée professionnel Louis Lumière**  
 Lycée des métiers de l'électricité, métiers du commerce  
 32 avenue de l'Europe  
 Tél. 01 60 93 12 10  
[ww3.ac-creteil.fr/Lycees/77/louislumierechelles](http://ww3.ac-creteil.fr/Lycees/77/louislumierechelles)

**77100 Meaux**  
**Lycée professionnel Pierre de Coubertin**  
 Chaussée de Paris  
 Tél. 01 64 34 57 27  
 Internat garçons-filles  
 Projet de fermeture rentrée 2008

**77220 Tournan-en-Brie**  
**SEP du lycée polyvalent Clément Ader**

76 rue Georges Clemenceau  
 Tél. 01 64 07 20 18  
[www.lyceeader.eu](http://www.lyceeader.eu)  
 Internat garçons-filles  
 Projet de fermeture rentrée 2008

**93 Seine-St-Denis****Public**

**93500 Pantin**  
**SEP du lycée Lucie Aubrac**  
 51 rue Victor Hugo  
 Tél. 01 41 83 09 70  
 Unité pédagogique d'intégration (troubles importants des fonctions cognitives)

**94 Val-de-Marne****Public**

**94507 Champigny-sur-Marne**  
**SEP du lycée polyvalent Marx Dormoy**  
 500 rue du Professeur Milliez  
 Tél. 01 45 16 69 00  
 Unité pédagogique d'intégration (déficience auditive)

**Apprentissage**

**94150 Rungis**  
**CFA CAMAS (annexe)**  
 18 rue de Villeneuve  
 Tél. 01 41 73 01 50

**94800 Villejuif**  
**CFA propreté et hygiène des locaux**  
 34 boulevard Maxime Gorki  
 Tél. 01 46 77 40 40  
[www.inhni.com](http://www.inhni.com)

**CAP Maroquinerie****93 Seine-St-Denis****Public**

**93200 Saint-Denis**  
**Lycée professionnel Bartholdi**  
 12 rue de la Liberté  
 Tél. 01 49 71 32 00  
[www.ac-creteil.fr/Lycees/93/fbartholdistdenis](http://www.ac-creteil.fr/Lycees/93/fbartholdistdenis)  
 Unité pédagogique d'intégration (troubles importants des fonctions cognitives)

**CAP Menuisier fabricant de menuiserie, mobilier et agencement**

**77 Seine-et-Marne****Public**

**77012 Rochette (La)**  
**Lycée professionnel Benjamin Franklin**  
 Lycée des métiers : bâtiment  
 Rue de la Forêt  
 Tél. 01 64 83 50 77  
[www.ac-creteil.fr/Lycees/77/franklinlarochette](http://www.ac-creteil.fr/Lycees/77/franklinlarochette)  
 Internat garçons-filles

**Apprentissage**

**77370 Nangis**  
**CFA du bâtiment et des travaux publics de Nangis**  
 3bis avenue du Général de Gaulle  
 Tél. 01 60 58 54 10  
[www.cfanangis.fr](http://www.cfanangis.fr)  
 Internat garçons-filles

**77440 Ocquerre**  
**CFA du bâtiment et des travaux publics d'Ocquerre**  
 8 rue Bel Air  
 Tél. 01 60 61 52 61  
[www.cfa-btp-ocquerre.org](http://www.cfa-btp-ocquerre.org)  
 Internat garçons-filles

**77130 Saint-Germain-Laval**  
**CFA IFFA École des métiers**  
 Château de Courbeton  
 Tél. 01 60 73 40 80  
 Internat garçons-filles

**77400 Saint-Thibault-des-Vignes**  
**CFA des compagnons du tour de France (ECAP IdF)**  
 2 rue de Guermantes  
 Tél. 01 60 35 02 98  
[www.compagnons.org](http://www.compagnons.org)  
 Internat garçons-filles

**93 Seine-St-Denis****Public**

**93320 Pavillons-sous-Bois (Les)**  
**Lycée professionnel Claude-Nicolas Ledoux**  
 Lycée des métiers de la construction et de l'habitat  
 Avenue du 14 Juillet  
 Tél. 01 48 50 32 00  
 Unité pédagogique d'intégration (troubles importants des fonctions cognitives)

**93200 Saint-Denis**  
**Lycée professionnel Bartholdi**  
 12 rue de la Liberté  
 Tél. 01 49 71 32 00  
[www.ac-creteil.fr/Lycees/93/fbartholdistdenis](http://www.ac-creteil.fr/Lycees/93/fbartholdistdenis)  
 Unité pédagogique d'intégration (troubles importants des fonctions cognitives)

**Apprentissage**

**93200 Saint-Denis**  
**CFA du bâtiment et travaux publics**  
 21 rue Prairial  
 Tél. 01 49 71 30 30  
[www.afobatrp.com](http://www.afobatrp.com)

**94 Val-de-Marne****Public**

**94600 Choisy-le-Roi**  
**Lycée professionnel Jacques Brel**  
 90 avenue d'Alfortville  
 Tél. 01 48 92 99 40  
[www.ac-creteil.fr/Lycees/94/jbrelchoisy](http://www.ac-creteil.fr/Lycees/94/jbrelchoisy)

**94210 Saint-Maur-des-Fossés**  
**SEP du lycée François Mansart**  
 Lycée des métiers : bois et habitat  
 25 avenue de la Banque  
 Tél. 01 48 83 48 80

## CAP Menuisier installateur

### 77 Seine-et-Marne

#### Public

**77260 Ferté-sous-Jourarre (La)**

**ÉREA Léopold Bellan**  
Domaine de l'ange gardien  
Tél. 01 60 24 41 60  
Internat garçons

#### Apprentissage

**77440 Ocquerre**

**CFA du bâtiment et des travaux publics d'Ocquerre**  
8 rue Bel Air  
Tél. 01 60 61 52 61  
www.cfa-btp-ocquerre.org  
Internat garçons-filles

### 93 Seine-St-Denis

#### Public

**93320 Pavillons-sous-Bois (Les)**

**Lycée professionnel Claude-Nicolas Ledoux**  
Lycée des métiers de la construction et de l'habitat  
Avenue du 14 Juillet  
Tél. 01 48 50 32 00  
Unité pédagogique d'intégration (troubles importants des fonctions cognitives)

#### Apprentissage

**93165 Noisy-le-Grand**

**CFA bâtiment et travaux publics**  
1 et 3 rue du Ballon  
Tél. 01 43 05 04 76  
www.afobat.com

## CAP Métier du pressing

### 77 Seine-et-Marne

#### Public

**77120 Coulommiers**

**SEP du lycée polyvalent Georges Cormier**

Lycée des métiers : automobile et engins motorisés  
6 rue des Templiers  
Tél. 01 64 75 30 00  
www.lycee-cormier.com  
Internat garçons

**77000 Vaux-le-Pénil**

**SEP du lycée Simone Signoret**  
Place du 14 Juillet  
Tél. 01 60 68 24 64  
www.lycee-signoret.fr

### 94 Val-de-Marne

#### Public

**94250 Gentilly**

**Lycée professionnel Val de Bièvre**  
15 et 17 rue d'Arcueil  
Tél. 01 49 86 99 29  
Unité pédagogique d'intégration (troubles importants des fonctions cognitives)

**94130 Nogent-sur-Marne**

**ÉREA-LEA François Cavanna**  
3 avenue de Joinville  
Tél. 01 48 73 41 21  
Internat filles

## CAP Modèles et moules céramiques

### 77 Seine-et-Marne

#### Public

**77440 Congis-sur-Thérouanne**

**SEP du lycée du Gué à Tresmes**  
Lycée des métiers : hôtellerie restauration  
Le Gué A Tresmes  
Tél. 01 64 35 52 56  
www3.ac-creteil.fr/Lycees/77/  
duguecongis  
Internat garçons-filles

## CAP Monteur en optique-lunetterie

### 93 Seine-St-Denis

#### Public

**93000 Bobigny**

**SEP du lycée André Sabatier**  
140 rue de la République  
Tél. 01 41 64 00 70  
Unité pédagogique d'intégration (troubles importants des fonctions cognitives)  
Projet d'ouverture rentrée 2008

## CAP Pâtissier

### 77 Seine-et-Marne

#### Apprentissage

**77436 Émerainville**

**CFA UTEC de l'hôtellerie-restauration-tourisme**  
Boulevard Olof Palme  
Tél. 01 60 37 41 41  
www.cci77.cci.fr

**77100 Meaux**

**CFA de la chambre de métiers et de l'artisanat Nord Seine-et-Marne**  
51 av des Sablons Bouillants  
Tél. 01 60 09 03 63  
www.cm77-meaux.fr

**77130 Saint-Germain-Laval**

**CFA IFFA École des métiers**  
Château de Courbeton  
Tél. 01 60 73 40 80  
Internat garçons-filles

### 93 Seine-St-Denis

#### Apprentissage

**93500 Pantin**

**CFA CIFAP**  
38 rue Gabrielle Jossierand  
Tél. 01 41 83 38 38  
www.cifap93.fr

### 94 Val-de-Marne

#### Apprentissage

**94400 Vitry-sur-Seine**

**CFA François Rabelais**  
6 rue Pierre et Marie Curie  
Tél. 01 45 73 61 50  
www.ac-creteil.fr/CFA/rabelaisvitry

## CAP Peintre-applicateur de revêtements

### 77 Seine-et-Marne

#### Public

**77440 Congis-sur-Thérouanne**

**SEP du lycée du Gué à Tresmes**  
Lycée des métiers : hôtellerie restauration  
Le Gué A Tresmes  
Tél. 01 64 35 52 56  
www3.ac-creteil.fr/Lycees/77/  
duguecongis  
Internat garçons-filles

**77260 Ferté-sous-Jourarre (La)**

**ÉREA Léopold Bellan**  
Domaine de l'ange gardien  
Tél. 01 60 24 41 60  
Internat garçons

**77012 Rochette (La)**

**Lycée professionnel Benjamin Franklin**  
Lycée des métiers : bâtiment  
Rue de la Forêt  
Tél. 01 64 83 50 77  
www.ac-creteil.fr/Lycees/77/  
franklinrochette  
Internat garçons-filles

#### Apprentissage

**77370 Nangis**

**CFA du bâtiment et des travaux Publics de Nangis**  
3bis avenue du Général de Gaulle  
Tél. 01 60 58 54 10  
www.cfanangis.fr  
Internat garçons-filles

**77440 Ocquerre**

**CFA du bâtiment et des travaux publics d'Ocquerre**  
8 rue Bel Air  
Tél. 01 60 61 52 61  
www.cfa-btp-ocquerre.org  
Internat garçons-filles

**77400 Saint-Thibault-des-Vignes**

**CFA des compagnons du tour de France (ECAP IdF)**  
2 rue de Guermantes  
Tél. 01 60 35 02 98  
www.compagnons.org  
Internat garçons-filles

### 93 Seine-St-Denis

#### Public

**93320 Pavillons-sous-Bois (Les)**

**Lycée professionnel Claude-Nicolas Ledoux**  
Lycée des métiers de la construction et de l'habitat  
Avenue du 14 Juillet  
Tél. 01 48 50 32 00  
Unité pédagogique d'intégration (troubles importants des fonctions cognitives)

#### Apprentissage

**93165 Noisy-le-Grand**

**CFA bâtiment et travaux publics**  
1 et 3 rue du Ballon  
Tél. 01 43 05 04 76  
www.afobat.com

**93500 Pantin**

**CFA de la peinture**  
22 rue des grilles  
Tél. 01 48 10 86 00  
www.ifidec.com

**93200 Saint-Denis**

**CFA du bâtiment et travaux publics**  
21 rue Prairial  
Tél. 01 49 71 30 30  
www.afobatrp.com

### 94 Val-de-Marne

#### Public

**94380 Bonneuil-sur-Marne**

**ÉREA Stendhal**  
6 rue Desirée Dautier  
Tél. 01 45 13 96 30  
Internat garçons

**94430 Chennevières-sur-Marne**

**Lycée professionnel Champlain**  
Lycée des métiers : construction et gestion immobilière  
61-91 rue des Bordes  
Tél. 01 56 86 19 10  
www.ac-creteil.fr/Lycees/94/  
champlainchennevieres

**94310 Orly**

**Lycée professionnel Armand Guillaumin**  
Lycée des métiers : coiffure, esthétique, soins de la personne  
Rue Pierre Corneille  
Tél. 01 48 53 60 00

## CAP Peinture en carrosserie

### 77 Seine-et-Marne

#### Public

**77120 Coulommiers**

**SEP du lycée polyvalent Georges Cormier**  
Lycée des métiers : automobile et engins motorisés  
6 rue des Templiers  
Tél. 01 64 75 30 00  
www.lycee-cormier.com  
Internat garçons

#### Apprentissage

**77120 Coulommiers**

**CFA AFORPA Mingam - mécanique automobile**  
6 rue des Templiers  
Tél. 01 64 75 30 00  
Internat garçons

**77130 Saint-Germain-Laval**

**CFA IFFA École des métiers**  
Château de Courbeton  
Tél. 01 60 73 40 80  
Internat garçons-filles

### 93 Seine-St-Denis

#### Public

**93300 Aubervilliers**

**Lycée professionnel Jean-Pierre Timbaud**  
103 avenue de la République  
Tél. 01 48 33 87 88  
www3.ac-creteil.fr/Lycees/93/  
jptimbaudaubervilliers  
Unité pédagogique d'intégration (troubles importants des fonctions cognitives)

**93330 Neuilly-sur-Marne**

**Section d'enseignement professionnel du lycée Nicolas Joseph Cugnot**  
Lycée des métiers : pôle de l'automobile, véhicules particuliers et industriels  
55 boulevard Louis Armand  
Tél. 01 49 44 81 10



**Apprentissage****93500 Pantin****CFA CIFAP**

38 rue Gabrielle Jossierand  
Tél. 01 41 83 38 38  
www.cifap93.fr

**94 Val-de-Marne****Apprentissage****94410 Saint-Maurice****CFA Jean-Claude Andrieu (AFORPA)**

150-156 rue du Maréchal Leclerc  
Tél. 01 41 79 16 90  
www.aforpa.fr

**CAP Photographe**

Pour être affecté dans ce  
CAP, se renseigner auprès de  
l'établissement souhaité.

**77 Seine-et-Marne****Public****77410 Claye-Souilly****Lycée professionnel le Champ de Claye**

71 rue Pasteur  
Tél. 01 60 26 40 64

**93 Seine-St-Denis****Apprentissage****93500 Pantin****CFA CIFAP**

38 rue Gabrielle Jossierand  
Tél. 01 41 83 38 38  
www.cifap93.fr

**94 Val-de-Marne****Privé sous contrat****94200 Ivry-sur-Seine****Lycée professionnel CE 3P**

5 rue René Robin  
Tél. 01 46 58 45 20  
www.ce3p.com

**CAP Plâtrier - plaquiste****77 Seine-et-Marne****Apprentissage****77440 Ocquerre****CFA du bâtiment et des travaux publics d'Ocquerre**

8 rue Bel Air  
Tél. 01 60 61 52 61  
www.cfa-btp-ocquerre.org  
Internat garçons-filles

**CAP Poissonnier****94 Val-de-Marne****Apprentissage****94569 Rungis****CFA de la poissonnerie**

1 rue de la Rochelle Marée 30321  
Tél. 01 46 86 43 73  
http://cfa.poissonniers.com

**CAP Préparation et réalisation d'ouvrages électriques****77 Seine-et-Marne****Public****77500 Chelles****Lycée professionnel Louis Lumière**

Lycée des métiers de l'électricité,  
métiers du commerce  
32 avenue de l'Europe  
Tél. 01 60 93 12 10  
ww3.ac-creteil.fr/Lycees/77/  
louislumierechelles

**77400 Thorigny-sur-Marne****Lycée professionnel Auguste Perdonnet**

1 allée du Château  
Tél. 01 60 07 50 40  
www.ac-creteil.fr/Lycees/77/  
aperdonnetthorigny  
Internat garçons

**Apprentissage****77100 Meaux****CFA de la chambre de métiers et de l'artisanat Nord Seine-et-Marne**

51 av des Sablons Bouillants  
Tél. 01 60 09 03 63  
www.cm77-meaux.fr

**77370 Nangis****CFA du bâtiment et des travaux publics de Nangis**

3bis avenue du Général de Gaulle  
Tél. 01 60 58 54 10  
www.cfanangis.fr  
Internat garçons-filles

**93 Seine-St-Denis****Public****93155 Blanc-Mesnil (Le)****Lycée professionnel Aristide Briand**

120 avenue Aristide Briand  
Tél. 01 48 67 12 13  
www.ac-creteil.fr/Lycees/93/  
abriandblancmesnil

**93000 Bobigny****Lycée professionnel Alfred Costes**

146 avenue Henri Barbusse  
Tél. 01 48 96 24 24  
Projet d'ouverture rentrée 2008

**93120 Courneuve (La)****Lycée professionnel Denis Papin**

34 avenue Michelet  
Tél. 01 49 92 16 00

**93200 Saint-Denis****SEP du lycée polyvalent d'application de l'ENNA**

Lycée des métiers : structures  
métalliques  
Place du 8 mai 1945  
Tél. 01 49 71 87 00

**Apprentissage****93165 Noisy-le-Grand****CFA bâtiment et travaux publics**

1 et 3 rue du Ballon  
Tél. 01 43 05 04 76  
www.afobat.com

**93500 Pantin****CFA CIFAP**

38 rue Gabrielle Jossierand  
Tél. 01 41 83 38 38  
www.cifap93.fr

**93200 Saint-Denis****CFA du bâtiment et travaux publics**

21 rue Prairial  
Tél. 01 49 71 30 30  
www.afobatrp.com

**93200 Saint-Denis****Lycée Jean-Baptiste de La Salle**

6-8 place de la Résistance  
Tél. 01 55 87 45 00  
avec le CFA CERFAL  
Tél. 01 40 52 28 70

**94 Val-de-Marne****Public****94000 Créteil****SEP du lycée Édouard Branly**

33 rue du Petit-Bois  
Tél. 01 43 39 34 75  
www.ac-creteil.fr/Lycees/94/  
ebanlycreteil

**94120 Fontenay-sous-Bois****Lycée professionnel Michelet**

1 rue Michelet  
Tél. 01 48 75 64 85  
www.ac-creteil.fr/Lycees/94/  
micheletfontenay

**94210 Varenne-Saint-Hilaire (La)****Lycée professionnel Gourdou Leseurre**

56 boulevard de Champigny  
Tél. 01 48 83 33 32  
ww3.ac-creteil.fr/Lycees/94/  
gourdouleseurrelavarenne

**94190 Villeneuve-Saint-Georges****SEP du lycée François Arago**

36 avenue de l'Europe  
Tél. 01 45 10 87 00

**Apprentissage****94100 Saint-Maur-des-Fossés****CFA de la chambre de métiers et de l'artisanat du Val de Marne**

25 avenue Raspail  
Tél. 01 49 76 50 30  
www.cma94.com

**CAP Prêt à porter****77 Seine-et-Marne****Public****77130 Montereau-Fault-Yonne****SEP du lycée polyvalent Flora Tristan**

12 avenue du 8 mai 1945  
Tél. 01 64 32 50 62

**93 Seine-St-Denis****Public****93130 Noisy-le-Sec****Lycée professionnel de Noisy-le-sec**

187 rue de Brément  
Tél. 01 41 83 09 50

**93200 Saint-Denis****Lycée professionnel Bartholdi**

12 rue de la Liberté  
Tél. 01 49 71 32 00  
www.ac-creteil.fr/Lycees/93/  
fbartholdistdenis  
Unité pédagogique d'intégration  
(troubles importants des fonctions  
cognitives)

**94 Val-de-Marne****Public****94130 Nogent-sur-Marne****ÉREA-LEA François Cavanna**

3 avenue de Joinville  
Tél. 01 48 73 41 21  
Internat filles

**94400 Vitry-sur-Seine****Lycée professionnel Camille Claudel**

4 rue des Carrières  
Tél. 01 47 18 16 60  
www.ac-creteil.fr/Lycees/94/  
cclaudelvitry

**CAPA Production agricole, utilisation des matériels spécialité productions animales****77 Seine-et-Marne****Apprentissage****77120 Chailly-en-Brie****CFA agricole et horticole La Bretonnière**

Geoffroy Saint Hilaire  
Tél. 01 64 75 87 50  
www.labretonniere.fr  
Internat garçons-filles

**CAPA Production agricole, utilisation des matériels spécialité productions végétales****77 Seine-et-Marne****Apprentissage****77120 Chailly-en-Brie****CFA agricole et horticole La Bretonnière**

Geoffroy Saint Hilaire  
Tél. 01 64 75 87 50  
www.labretonniere.fr  
Internat garçons-filles

**CAPA Productions horticoles spécialité pépinières****77 Seine-et-Marne****Privé sous contrat****77130 Forges****LP horticole Assomption**

2 rue des Salins  
Tél. 01 64 70 54 64  
www.assomption-forges.com  
Internat garçons-filles

**CAPA Productions horticoles spécialité productions florales et légumières****77 Seine-et-Marne****Privé sous contrat****77130 Forges****LP horticole Assomption**

2 rue des Salins  
Tél. 01 64 70 54 64  
www.assomption-forges.com  
Internat garçons-filles

## Apprentissage

**77120 Chailly-en-Brie**  
CFA agricole et horticole La Bretonnière  
Geoffroy Saint Hilaire  
Tél. 01 64 75 87 50  
www.labretonniere.fr  
Internat garçons-filles

## 93 Seine-St-Denis

### Public

**93100 Montreuil**  
SEP du lycée polyvalent de l'horticulture et du paysage  
Lycée des métiers : horticulture et paysage  
16 rue Paul Doumer  
Tél. 01 48 70 41 10  
Unité pédagogique d'intégration (troubles importants des fonctions cognitives)

## 94 Val-de-Marne

### Public

**94380 Bonneuil-sur-Marne**  
ÉREA Stendhal  
6 rue Desirée Dautier  
Tél. 01 45 13 96 30  
Internat garçons

## CAP Prothésiste dentaire

## 93 Seine-St-Denis

### Apprentissage

**93500 Pantin**  
CFA CIFAP  
38 rue Gabrielle Josserand  
Tél. 01 41 83 38 38  
www.cifap93.fr

## CAP Réparation des carrosseries

## 77 Seine-et-Marne

### Apprentissage

**77120 Coulommiers**  
CFA AFORPA Mingam - mécanique automobile  
6 rue des Templiers  
Tél. 01 64 75 30 00  
Internat garçons

**77130 Saint-Germain-Laval**  
CFA IFFA École des métiers  
Château de Courbeton  
Tél. 01 60 73 40 80  
Internat garçons-filles

## 93 Seine-St-Denis

### Public

**93300 Aubervilliers**  
Lycée professionnel Jean Pierre Timbaud  
103 avenue de la République  
Tél. 01 48 33 87 88  
www3.ac-creteil.fr/Lycees/93/jptimbaudaubervilliers  
Unité pédagogique d'intégration (troubles importants des fonctions cognitives)

## Apprentissage

**93500 Pantin**  
CFA CIFAP  
38 rue Gabrielle Josserand  
Tél. 01 41 83 38 38  
www.cifap93.fr

## 94 Val-de-Marne

### Apprentissage

**94410 Saint-Maurice**  
CFA Jean-Claude Andrieu (AFORPA)  
150-156 rue du Maréchal Leclerc  
Tél. 01 41 79 16 90  
www.aforpa.fr

## CAP Restaurant

## 77 Seine-et-Marne

### Public

**77440 Congis-sur-Thérrouanne**  
SEP du lycée du Gué à Tresmes  
Lycée des métiers : hôtellerie restauration  
Le Gué A Tresmes  
Tél. 01 64 35 52 56  
www3.ac-creteil.fr/Lycees/77/duguecongis  
Internat garçons-filles  
Projet d'ouverture rentrée 2008

**77200 Torcy**  
SEP du lycée polyvalent l'Arche Guédon  
2 Passage de l'Arche Guedon  
Tél. 01 64 80 17 18

### Apprentissage

**77210 Avon**  
CFA Barthélémy de Laffemas  
1 rue du Port de Valvins  
Tél. 01 60 72 74 00  
www.cci77.cci.fr

**77440 Congis-sur-Thérrouanne**  
CFA Alexis Tingaud  
Le Gué à Tresmes  
Tél. 01 64 35 52 56  
www.ac-creteil.fr/CFA/atingaudcongis  
Internat garçons-filles

**77436 Émerainville**  
CFA UTEC de l'hôtellerie-restauration-tourisme  
Boulevard Olof Palme  
Tél. 01 60 37 41 41  
www.cci77.cci.fr

**77100 Meaux**  
CFA École hôtelière de Meaux  
39-41 av des Sablons Bouillants  
Tél. 01 60 09 82 53  
www.cci77.cci.fr

**77130 Saint-Germain-Laval**  
CFA IFFA École des métiers  
Château de Courbeton  
Tél. 01 60 73 40 80  
Internat garçons-filles

**77176 Savigny-le-Temple**  
Lycée professionnel Antonin Carême  
Lycée des métiers : hôtellerie-restauration, vente et commerce  
27 avenue de l'Europe  
Tél. 01 64 41 92 93  
www.ac-creteil.fr/Lycees/77/acaremesavigny

## 93 Seine-St-Denis

### Public

**93440 Dugny**  
SEP du lycée polyvalent François Rabelais  
Lycée des métiers : hôtellerie et restauration  
Rue François Rabelais  
Tél. 01 49 92 90 90

### Apprentissage

**93100 Montreuil**  
CFA CEFAA site Montreuil  
58 avenue Faiderbe  
Tél. 01 49 88 17 29  
www.cefaa.net

**93421 Villepinte**  
CFA CEFAA site Villepinte  
Avenue Jean Fourgeaud  
Tél. 01 49 63 42 42  
www.cefaa.net  
Internat garçons-filles

## 94 Val-de-Marne

### Public

**94130 Nogent-sur-Marne**  
ÉREA-LEA François Cavanna  
3 avenue de Joinville  
Tél. 01 48 73 41 21  
Internat filles

**94370 Sucy-en-Brie**  
SEP du lycée polyvalent parc Montaleau  
2 bis rue Pierre Sépard  
Tél. 01 45 90 25 13

### Apprentissage

**94320 Thiais**  
Lycée professionnel du Sacré Cœur  
3 boulevard Stalingrad  
Tél. 01 48 53 65 77  
Internat garçons-filles  
avec le CFA CERFAL  
Tél. 01 40 52 28 70

**94400 Vitry-sur-Seine**  
CFA François Rabelais  
6 rue Pierre et Marie Curie  
Tél. 01 45 73 61 50  
www.ac-creteil.fr/CFA/rabelaisvitry

## CAP Serrurier métallier

## 77 Seine-et-Marne

### Public

**77260 Ferté-sous-Jouarre (La)**  
ÉREA Léopold Bellan  
Domaine de l'ange gardien  
Tél. 01 60 24 41 60  
Internat garçons

**77012 Rochette (La)**  
Lycée professionnel Benjamin Franklin  
Lycée des métiers : bâtiment  
Rue de la Forêt  
Tél. 01 64 83 50 77  
www.ac-creteil.fr/Lycees/77/franklinrochette  
Internat garçons-filles

**77400 Thorigny-sur-Marne**  
Lycée professionnel Auguste Perdonnet  
1 allée du Château  
Tél. 01 60 07 50 40  
www.ac-creteil.fr/Lycees/77/aperdonnetthorigny  
Internat garçons

**77130 Varennes-sur-Seine**  
Lycée professionnel Gustave Eiffel  
4 avenue d'Ormes  
Tél. 01 64 70 52 80  
Internat garçons

### Apprentissage

**77440 Ocquerre**  
CFA du bâtiment et des travaux publics d'Ocquerre  
8 rue Bel Air  
Tél. 01 60 61 52 61  
www.cfa-btp-ocquerre.org  
Internat garçons-filles

## 93 Seine-St-Denis

### Public

**93120 Courneuve (La)**  
Lycée professionnel Denis Papin  
34 avenue Michelet  
Tél. 01 49 92 16 00

**93320 Pavillons-sous-Bois (Les)**

Lycée professionnel Claude-Nicolas Ledoux  
Lycée des métiers de la construction et de l'habitat  
Avenue du 14 Juillet  
Tél. 01 48 50 32 00  
Unité pédagogique d'intégration (troubles importants des fonctions cognitives)

### Apprentissage

**93165 Noisy-le-Grand**  
CFA bâtiment et travaux publics  
1 et 3 rue du Ballon  
Tél. 01 43 05 04 76  
www.afobat.com

**93200 Saint-Denis**  
CFA du bâtiment et travaux publics  
21 rue Prairial  
Tél. 01 49 71 30 30  
www.afobatp.com

## 94 Val-de-Marne

### Public

**94500 Champigny-sur-Marne**  
Lycée professionnel Gabriel Péri  
41 avenue Boileau  
Tél. 01 48 80 43 24  
94190 Villeneuve-Saint-Georges  
SEP du lycée François Arago  
36 avenue de l'Europe  
Tél. 01 45 10 87 00

## CAP Services en brasserie-café

## 77 Seine-et-Marne

### Public

**77440 Congis-sur-Thérrouanne**  
SEP du lycée du Gué à Tresmes  
Lycée des métiers : hôtellerie restauration  
Le Gué A Tresmes  
Tél. 01 64 35 52 56  
www3.ac-creteil.fr/Lycees/77/duguecongis  
Internat garçons-filles

**77260 Ferté-sous-Jouarre (La)**  
ÉREA Léopold Bellan  
Domaine de l'ange gardien  
Tél. 01 60 24 41 60  
Internat garçons

**77176 Savigny-le-Temple**  
**Lycée professionnel Antonin Carême**

Lycée des métiers : hôtellerie-restauration, vente et commerce  
27 avenue de l'Europe  
Tél. 01 64 41 92 93  
[www.ac-creteil.fr/Lycees/77/acaremesavigny](http://www.ac-creteil.fr/Lycees/77/acaremesavigny)  
Unité pédagogique d'intégration (troubles importants des fonctions cognitives)

**93 Seine-St-Denis****Apprentissage**

**93100 Montreuil**  
**CFA CEFAA site Montreuil**  
58 avenue Faïdherbe  
Tél. 01 49 88 17 29  
[www.cefaa.net](http://www.cefaa.net)

**93421 Villepinte**  
**CFA CEFAA site Villepinte**

Avenue Jean Fourgeaud  
Tél. 01 49 63 42 42  
[www.cefaa.net](http://www.cefaa.net)  
Internat garçons-filles

**94 Val-de-Marne****Apprentissage**

**94400 Vitry-sur-Seine**  
**CFA François Rabelais**  
6 rue Pierre et Marie Curie  
Tél. 01 45 73 61 50  
[www.ac-creteil.fr/CFA/rabelaisvitry](http://www.ac-creteil.fr/CFA/rabelaisvitry)

**CAP Services hôteliers****77 Seine-et-Marne****Public**

**77176 Savigny-le-Temple**  
**Lycée professionnel Antonin Carême**  
Lycée des métiers : hôtellerie-restauration, vente et commerce  
27 avenue de l'Europe  
Tél. 01 64 41 92 93  
[www.ac-creteil.fr/Lycees/77/acaremesavigny](http://www.ac-creteil.fr/Lycees/77/acaremesavigny)  
Unité pédagogique d'intégration (troubles importants des fonctions cognitives)

**CAP Signalétique, enseigne et décor**

Pour être affecté dans ce CAP, se renseigner auprès de l'établissement souhaité.

**77 Seine-et-Marne****Public**

**77440 Congis-sur-Théroutanne**  
**SEP du lycée du Gué à Tresmes**  
Lycée des métiers : hôtellerie restauration  
Le Gué A Tresmes  
Tél. 01 64 35 52 56  
[www3.ac-creteil.fr/Lycees/77/duguecongis](http://www3.ac-creteil.fr/Lycees/77/duguecongis)  
Internat garçons-filles

**93 Seine-St-Denis****Public**

**93170 Bagnolet**  
**SEP du lycée Eugène Hénaff**  
Lycée des métiers : énergie  
55 avenue Raspail  
Tél. 01 41 63 26 10

**Apprentissage**

**93500 Pantin**  
**CFA CIFAP**  
38 rue Gabrielle Josserand  
Tél. 01 41 83 38 38  
[www.cifap93.fr](http://www.cifap93.fr)

**94 Val-de-Marne****Public**

**94407 Vitry-sur-Seine**  
**SEP du lycée Adolphe Chérioux**  
195 rue Julian Grimaud  
Tél. 01 45 12 87 87

**CAP Solier-moquettiste****77 Seine-et-Marne****Apprentissage**

**77440 Ocquerre**  
**CFA du bâtiment et des travaux publics d'Ocquerre**  
8 rue Bel Air  
Tél. 01 60 61 52 61  
[www.cfa-btp-ocquerre.org](http://www.cfa-btp-ocquerre.org)  
Internat garçons-filles

**CAP Staffeur ornemaniste****77 Seine-et-Marne****Public**

**77440 Congis-sur-Théroutanne**  
**SEP du lycée du Gué à Tresmes**  
Lycée des métiers : hôtellerie restauration  
Le Gué A Tresmes  
Tél. 01 64 35 52 56  
[www3.ac-creteil.fr/Lycees/77/duguecongis](http://www3.ac-creteil.fr/Lycees/77/duguecongis)  
Internat garçons-filles

**CAP Tailleur de pierre-marbrier du bâtiment et de la décoration****77 Seine-et-Marne****Apprentissage**

**77400 Saint-Thibault-des-Vignes**  
**CFA des compagnons du tour de France (ECAP IdF)**  
2 rue de Guermantes  
Tél. 01 60 35 02 98  
[www.compagnons.org](http://www.compagnons.org)  
Internat garçons-filles

**CAP Tapissier-tapissière d'ameublement en décor****94 Val-de-Marne****Public**

**94130 Nogent-sur-Marne**  
**Lycée professionnel la Source val de beauté**  
54 avenue de la Source  
Tél. 01 48 73 22 98  
[ww3.ac-creteil.fr/Lycees/94/lasourcevaldebeautenogent/](http://ww3.ac-creteil.fr/Lycees/94/lasourcevaldebeautenogent/)

**CAP Tapissier-tapissière d'ameublement en siège****94 Val-de-Marne****Public**

**94130 Nogent-sur-Marne**  
**Lycée professionnel la Source val de beauté**  
54 avenue de la Source  
Tél. 01 48 73 22 98  
[ww3.ac-creteil.fr/Lycees/94/lasourcevaldebeautenogent/](http://ww3.ac-creteil.fr/Lycees/94/lasourcevaldebeautenogent/)

**CAPA Travaux paysagers****77 Seine-et-Marne****Public**

**77260 Ferté-sous-Jouarre (La)**  
**ÉREA Léopold Bellan**  
Domaine de l'ange gardien  
Tél. 01 60 24 41 60  
Internat garçons  
Privé sous contrat  
**77130 Forges**  
**LP horticole Assomption**  
2 rue des Salins  
Tél. 01 64 70 54 64  
[www.assomption-forges.com](http://www.assomption-forges.com)  
Internat garçons-filles

**Apprentissage**

**77120 Chailly-en-Brie**  
**CFA agricole et horticole La Bretonnière**  
Geoffroy Saint Hilaire  
Tél. 01 64 75 87 50  
[www.labretonniere.fr](http://www.labretonniere.fr)  
Internat garçons-filles

**93 Seine-St-Denis****Public**

**93100 Montreuil**  
**SEP du lycée polyvalent de l'horticulture et du paysage**  
Lycée des métiers : horticulture et paysage  
16 rue Paul Doumer  
Tél. 01 48 70 41 10  
Unité pédagogique d'intégration (troubles importants des fonctions cognitives)

**Apprentissage**

**93100 Montreuil**  
**CFA des métiers de l'horticulture**  
16 rue Paul Doumer  
Tél. 01 48 70 41 10

**93410 Vaujours**  
**Lycée du paysage et de l'environnement Fénélon**

1 rue de Montauban  
Tél. 01 49 63 62 17  
Internat garçons-filles  
avec le CFA des métiers de l'agriculture, Tél. 01 42 36 78 02

**94 Val-de-Marne****Public**

**94380 Bonneuil-sur-Marne**  
**ÉREA Stendhal**  
6 rue Desirée Dautier  
Tél. 01 45 13 96 30  
Internat garçons  
**94407 Vitry-sur-Seine**  
**SEP du lycée Adolphe Chérioux**  
195 rue Julian Grimaud  
Tél. 01 45 12 87 87

**CAP Vendeur-magasinier en pièces de rechange et équipements automobiles****77 Seine-et-Marne****Public**

**77120 Coulommiers**  
**SEP du lycée polyvalent Georges Cormier**  
Lycée des métiers : automobile et engins motorisés  
6 rue des Templiers  
Tél. 01 64 75 30 00  
[www.lycee-cormier.com](http://www.lycee-cormier.com)  
Internat garçons

**Apprentissage**

**77120 Coulommiers**  
**CFA AFORPA Mingam - mécanique automobile**  
6 rue des Templiers  
Tél. 01 64 75 30 00  
Internat garçons



# Académie de Paris

## Index des CAP

Des modifications peuvent intervenir après l'édition de ce guide (février 2008). Renseignez-vous auprès de vos professeurs, du directeur de la SEGPA, du conseiller d'orientation-psychologue.

### > plus d'infos

**D'autres formations, d'accès plus difficile, sont recensées dans le guide « Après la 3<sup>e</sup> - Académie de Paris - Rentrée 2008. »**

**À consulter au CDI du collège ou au CIO. A télécharger sur Internet : [www.onisep.fr](http://www.onisep.fr)**

**(rubrique : en région ; Ile-de-France)**

### Après la 3<sup>e</sup> académie de Paris



<b>A</b>	<b>CAP</b> Agent polyvalent de restauration ..... p. 33	<b>M</b>	<b>CAP</b> Maintenance de bâtiments de collectivités ..... p. 35
	<b>CAP</b> Art du bijou et du joyau ..... p. 33		<b>CAP</b> Maintenance des véhicules automobiles option motocycles ..... p. 35
	<b>CAP</b> Arts de la broderie ..... p. 33		<b>CAP</b> Maintenance des véhicules automobiles option véhicules particuliers ..... p. 35
	<b>CAP</b> Arts du bois option marqueteur p. 33		<b>CAP</b> Maintenance et hygiène des locaux ..... p. 35
	<b>CAP</b> Arts du bois option sculpteur ornementaliste ..... p. 33		<b>CAP</b> Maroquinerie ..... p. 35
	<b>CAP</b> Arts du bois option tourneur .... p. 33		<b>CAP</b> Menuisier en sièges ..... p. 35
	<b>CAP</b> Assistant technique en milieu familial et collectif ..... p. 33		<b>CAP</b> Menuisier fabricant de menuiserie, mobilier et agencement.. p. 35
<b>B</b>	<b>CAP</b> Bijoutier option polissage ..... p. 33		<b>CAP</b> Métier du pressing..... p. 35
	<b>CAP</b> Boucher..... p. 33		<b>CAP</b> Mode et chapellerie..... p. 35
	<b>CAP</b> Boulanger..... p. 33	<b>P</b>	<b>CAP</b> Pâtissier..... p. 35
<b>C</b>	<b>CAP</b> Carreleur mosaïste..... p. 33		<b>CAP</b> Peintre-applicateur de revêtements..... p. 35
	<b>CAP</b> Charcutier-traiteur..... p. 33		<b>CAP</b> Peinture en carrosserie ..... p. 36
	<b>CAP</b> Charpentier bois ..... p. 33		<b>CAP</b> Petite enfance..... p. 36
	<b>CAP</b> Chaussure ..... p. 33		<b>CAP</b> Photographe ..... p. 36
	<b>CAP</b> Chocolatier-confiseur ..... p. 33		<b>CAP</b> Préparation et réalisation d'ouvrages électriques..... p. 36
	<b>CAP</b> Coiffure..... p. 33		<b>CAP</b> Prêt à porter ..... p. 36
	<b>CAP</b> Conduite de systèmes industriels option fabrication-assemblage..... p. 34	<b>R</b>	<b>CAP</b> Rentrayer option tapis..... p. 36
	<b>CAP</b> Constructeur d'ouvrages du bâtiment en aluminium, verre et matériaux de synthèse..... p. 34		<b>CAP</b> Rentrayer option tapisseries ... p. 36
	<b>CAP</b> Construction d'ensembles chaudronnés ..... p. 34		<b>CAP</b> Restaurant..... p. 36
	<b>CAP</b> Cordonnerie multiservice ..... p. 34	<b>S</b>	<b>CAP</b> Serrurier métallier ..... p. 36
	<b>CAP</b> Couture flou..... p. 34		<b>CAP</b> Services en brasserie-café..... p. 36
	<b>CAP</b> Couvreur..... p. 34		<b>CAP</b> Services hôteliers ..... p. 36
	<b>CAP</b> Cuisine ..... p. 34		<b>CAP</b> Solier-moquetiste ..... p. 36
<b>D</b>	<b>CAP</b> Décoration en céramique..... p. 34	<b>T</b>	<b>CAP</b> Tailleur dame ..... p. 36
	<b>CAP</b> Dessinateur d'exécution en communication graphique ..... p. 34		<b>CAP</b> Tailleur homme ..... p. 36
	<b>CAP</b> Doreur à la feuille ornementaliste p. 34		<b>CAP</b> Tapissier-tapissière d'ameublement en décor..... p. 36
<b>E</b>	<b>CAP</b> Ébéniste ..... p. 34		<b>CAP</b> Tapissier-tapissière d'ameublement en siège ..... p. 37
	<b>CAP</b> Emballeur professionnel ..... p. 34	<b>V</b>	<b>CAP</b> Vendeur-magasinier en pièces de rechange et équipements automobiles p. 37
	<b>CAP</b> Employé de commerce multi-spécialités ..... p. 34		
	<b>CAP</b> Employé de vente spécialisé option produits alimentaires ..... p. 34		
	<b>CAP</b> Employé de vente spécialisé option produits d'équipement courant..... p. 34		
	<b>CAP</b> Employé de vente spécialisé option produits de librairie-papeterie-pressé ..... p. 34		
	<b>CAP</b> Employé de vente spécialisé option services à la clientèle..... p. 35		
	<b>CAP</b> Encadreur..... p. 35		
	<b>CAP</b> Esthétique cosmétique : soins esthétiques, conseils, vente ..... p. 35		
<b>F</b>	<b>CAP</b> Fleuriste..... p. 35		
<b>I</b>	<b>CAP</b> Installateur sanitaire ..... p. 35		
	<b>CAP</b> Installateur thermique..... p. 35		
<b>L</b>	<b>CAP</b> Lapidaire option diamant..... p. 35		
	<b>CAP</b> Lapidaire option pierres de couleur..... p. 35		

#### Se former hors de son académie ..... p. 37

<b>CAP</b> Conducteur d'engins : travaux publics et carrières
<b>CAP</b> Constructeur de routes
<b>CAP</b> Constructeur en canalisations des travaux publics
<b>CAP</b> Décoration en céramique
<b>CAP</b> Entretien des articles textiles en entreprises industrielles
<b>CAP</b> Maintenance des matériels option matériels de travaux publics et de manutention
<b>CAP</b> Métier du pressing
<b>CAP</b> Modèles et moules céramiques
<b>CAP</b> Productions horticoles spécialité productions florales et légumières
<b>CAP</b> Staffeur ornementaliste
<b>CAPA</b> Travaux paysagers



# Carnet d'adresses de l'académie de Paris

Dans les pages suivantes, vous trouverez les adresses des établissements proposant des CAP dans l'académie de Paris.

Les CAP sont classés par ordre alphabétique.

Pour les lycées publics, vous vous inscrivez par l'intermédiaire du directeur de la SEGPA. Pour les établissements privés et les CFA, vous devez les contacter directement pour connaître les conditions d'inscription.

## CAP Agent polyvalent de restauration

**Public**

**75018 Paris**

Lycée professionnel Edmond

Rostand

15 rue de l'Évangile

Tél. 01 53 35 81 81

**Privé sous contrat**

**75016 Paris**

Section d'enseignement  
professionnel du lycée Sainte  
Thérèse

40 rue de la Fontaine

Tél. 01 44 14 73 04

[www.fondation-auteuil.org](http://www.fondation-auteuil.org)

Unité pédagogique d'intégration  
(troubles importants des fonctions  
cognitives)

**Apprentissage**

**75006 Paris**

Section d'enseignement  
professionnel du lycée privé  
Carcado-Saisseval

Lycée des métiers des activités  
sanitaires et sociales et des  
activités commerciales

121 boulevard Raspail

Tél. 01 45 48 43 46

[www.carcado-saisseval.com](http://www.carcado-saisseval.com)

avec le CFA CERFAL

Tél. 01 40 52 28 70

**75016 Paris**

Section d'enseignement  
professionnel du lycée Sainte  
Thérèse

40 rue de la Fontaine

Tél. 01 44 14 73 04

[www.fondation-auteuil.org](http://www.fondation-auteuil.org)

avec le CFA CERFAL

Tél. 01 40 52 28 70

Unité pédagogique d'intégration  
(troubles importants des fonctions  
cognitives)

**75017 Paris**

CFA des métiers de la table, du  
tourisme et de l'hôtellerie

17 rue Jacques Ibert

Tél. 01 44 09 12 00

[www.epmth.org](http://www.epmth.org)

## CAP Art du bijou et du joyau

**Apprentissage**

**75002 Paris**

CFA de la bijouterie joaillerie

58 rue du Louvre

Tél. 01 40 26 98 34

[www.bjoformation.com](http://www.bjoformation.com)

## CAP Arts de la broderie

**Public**

**75016 Paris**

Lycée professionnel Octave  
Feuillet

9 rue Octave-Feuillet

Tél. 01 45 20 41 47

## CAP Arts du bois option marqueteur

**Apprentissage**

**75011 Paris**

CFA des métiers d'art du décor  
intérieur

200 bis boulevard Voltaire

Tél. 01 43 72 22 88

[www.cfa-ameublement.org](http://www.cfa-ameublement.org)

## CAP Arts du bois option sculpteur ornementaliste

**Apprentissage**

**75011 Paris**

CFA des métiers d'art du décor  
intérieur

200 bis boulevard Voltaire

Tél. 01 43 72 22 88

[www.cfa-ameublement.org](http://www.cfa-ameublement.org)

## CAP Arts du bois option tourneur

**Apprentissage**

**75011 Paris**

CFA des métiers d'art du décor  
intérieur

200 bis boulevard Voltaire

Tél. 01 43 72 22 88

[www.cfa-ameublement.org](http://www.cfa-ameublement.org)

## CAP Assistant technique en milieu familial et collectif

**Public**

**75018 Paris**

Lycée professionnel Edmond

Rostand

15 rue de l'Évangile

Tél. 01 53 35 81 81

## CAP Bijoutier option polissage

**Apprentissage**

**75002 Paris**

CFA de la bijouterie joaillerie

58 rue du Louvre

Tél. 01 40 26 98 34

[www.bjoformation.com](http://www.bjoformation.com)

## CAP Boucher

**Apprentissage**

**75012 Paris**

CFA des métiers de la viande

37 Boulevard Soult

Tél. 01 43 45 23 72

<http://ecole.boucherie.com>

## CAP Boulanger

**Apprentissage**

**75006 Paris**

CFA CCIP - École Grégoire Ferrandi

28 rue de l'Abbé Grégoire

Tél. 01 49 54 28 17

[www.egf.ccip.fr](http://www.egf.ccip.fr)

## CAP Carreleur mosaïste

**Public**

**75019 Paris**

Lycée professionnel de l'ÉREA

Jean Jaurès

7-9 rue Clavel

Tél. 01 42 06 05 91

## CAP Charcutier-traiteur

**Apprentissage**

**75019 Paris**

CFA des métiers de la gastronomie

19 rue Goubet

Tél. 01 42 39 19 64

[www.ceproc.com/cfa/](http://www.ceproc.com/cfa/)

## CAP Charpentier bois

**Apprentissage**

**75004 Paris**

CFA des compagnons du Devoir  
Ile-de-France (siège administratif)

1 place Saint Gervais

Tél. 01 48 87 38 69

[www.compagnons-du-devoir.com](http://www.compagnons-du-devoir.com)

## CAP Chaussure

**Public**

**75019 Paris**

Section d'enseignement  
professionnel du lycée polyvalent  
d'Alembert

22 sente des dorées

Tél. 01 42 08 04 10

[www.lycee-dalembert.com](http://www.lycee-dalembert.com)

Projet de fermeture rentrée 2008

## CAP Chocolatier-confiseur

**Apprentissage**

**75017 Paris**

CFA des métiers de la table, du  
tourisme et de l'hôtellerie

17 rue Jacques Ibert

Tél. 01 44 09 12 00

[www.epmth.org](http://www.epmth.org)

## CAP Coiffure

**Privé sous contrat**

**75018 Paris**

Lycée professionnel privé de la  
coiffure (Centre Marcel Lamy)

15-17 rue des Fillettes

Tél. 01 47 70 71 97

**Apprentissage**

**75018 Paris**

CFA de la coiffure Ambroise Croisat

27 boulevard Ney

Tél. 01 40 36 00 88

[www.fnc.fr](http://www.fnc.fr)

## CAP Conduite de systèmes industriels option fabrication-assemblage

**Public**

### 75020 Paris

ÉREA Édith Piaf

316-322 rue de Belleville  
Tél. 01 40 32 43 50

## CAP Constructeur d'ouvrages du bâtiment en aluminium, verre et matériaux de synthèse

**Apprentissage**

### 75014 Paris

Section d'enseignement professionnel du lycée Lucas de Nehou (annexe)

Lycée des métiers du verre, des arts et de la décoration  
19 rue Friant  
Tél. 01 55 76 55 60  
<http://lyc-lucas-de-nehou.scola.ac-paris.fr>

avec le CFA des métiers du verre et de la miroiterie, Tél. 01 43 26 74 11

## CAP Construction d'ensembles chaudronnés

**Public**

### 75012 Paris

Lycée professionnel Chennevière Malézieux

31 avenue Ledru Rollin  
Tél. 01 43 45 61 30  
<http://lyc-chenneviere.scola.ac-paris.fr>  
Unité pédagogique d'intégration (multi - handicaps)

### 75020 Paris

ÉREA Édith Piaf

316-322 rue de Belleville  
Tél. 01 40 32 43 50

## CAP Cordonnerie multiservice

**Public**

### 75019 Paris

Section d'enseignement professionnel du lycée polyvalent d'Alembert

22 sente des dorées  
Tél. 01 42 08 04 10  
[www.lycee-dalembert.com](http://www.lycee-dalembert.com)

## CAP Couture flou

**Public**

### 75011 Paris

Lycée professionnel Turquetil  
18 passage Turquetil  
Tél. 01 43 70 20 13

**Apprentissage**

### 75001 Paris

CFA de la couture

45 rue Saint-Roch  
Tél. 01 42 61 00 77  
[www.modeaparis.com/vf/ecoles](http://www.modeaparis.com/vf/ecoles)

## CAP Couvreur

**Public**

### 75019 Paris

Lycée professionnel du bâtiment Hector Guimard

19 rue Curial  
Tél. 01 40 37 74 47  
<http://lyc-hector-guimard.scola.ac-paris.fr>

## CAP Cuisine

**Public**

### 75015 Paris

ÉREA Alexandre Dumas

29 bis rue de Cronstadt  
Tél. 01 45 31 18 11

### 75018 Paris

Lycée professionnel hôtelier

135 rue Belliard  
Tél. 01 40 25 93 93  
<http://lyc-belliard.scola.ac-paris.fr>

**Apprentissage**

### 75015 Paris

ÉREA Alexandre Dumas

29 bis rue de Cronstadt  
Tél. 01 45 31 18 11  
avec le CFA Paris-Académie-Entreprises, Tél. 01 44 62 41 48

### 75017 Paris

CFA de la restauration et de l'hôtellerie

20 rue Médéric  
Tél. 01 42 12 62 05  
[www.cfamederic.com](http://www.cfamederic.com)

### 75017 Paris

CFA des métiers de la table, du tourisme et de l'hôtellerie

17 rue Jacques Ibert  
Tél. 01 44 09 12 00  
[www.epmtth.org](http://www.epmtth.org)

### 75018 Paris

CFA public de la restauration-hôtellerie

135 rue Belliard  
Tél. 01 40 25 93 93

### 75019 Paris

CFA des métiers de la gastronomie

19 rue Goubet  
Tél. 01 42 39 19 64  
[www.ceproc.com/cfa/](http://www.ceproc.com/cfa/)

## CAP Décoration en céramique

**Privé sous contrat**

### 75019 Paris

Section d'enseignement professionnel du lycée privé L'Initiative

20-24 rue Bouret  
Tél. 01 53 38 44 10  
[www.lyceelinitiative.org](http://www.lyceelinitiative.org)

## CAP Dessinateur d'exécution en communication graphique

**Privé sous contrat**

### 75019 Paris

Section d'enseignement professionnel du lycée privé L'Initiative

20-24 rue Bouret  
Tél. 01 53 38 44 10  
[www.lyceelinitiative.org](http://www.lyceelinitiative.org)

## CAP Doreur à la feuille ornementaliste

**Apprentissage**

### 75011 Paris

CFA des métiers d'art du décor intérieur

200 bis boulevard Voltaire  
Tél. 01 43 72 22 88  
[www.cfa-ameublement.org](http://www.cfa-ameublement.org)

## CAP Ébéniste

**Apprentissage**

### 75011 Paris

CFA des métiers d'art du décor intérieur

200 bis boulevard Voltaire  
Tél. 01 43 72 22 88  
[www.cfa-ameublement.org](http://www.cfa-ameublement.org)

## CAP Emballeur professionnel

**Apprentissage**

### 75011 Paris

CFA des métiers d'art du décor intérieur

200 bis boulevard Voltaire  
Tél. 01 43 72 22 88  
[www.cfa-ameublement.org](http://www.cfa-ameublement.org)

## CAP Employé de commerce multi-spécialités

**Public**

### 75001 Paris

Lycée professionnel Pierre Lescot

35 rue des Bourdonnais  
Tél. 01 42 36 34 83  
<http://lyc-pierre-lescot.scola.ac-paris.fr>

### 75014 Paris

ÉREA Croce Spinelli

1 rue Croce Spinelli  
Tél. 01 56 54 15 30

**Apprentissage**

### 75018 Paris

CFA des commerces de l'alimentation

14 rue des fillettes  
Tél. 01 55 26 39 70  
[www.cifca.fr](http://www.cifca.fr)

### 75018 Paris

CFA Stephenson

48 rue Stephenson  
Tél. 01 44 92 88 88  
[www.cfa-stephenson.tm.fr](http://www.cfa-stephenson.tm.fr)

## CAP Employé de vente spécialisé option produits alimentaires

**Public**

### 75014 Paris

ÉREA Croce Spinelli

1 rue Croce Spinelli  
Tél. 01 56 54 15 30  
Projet d'ouverture rentrée 2008

**Privé sous contrat**

### 75011 Paris

Lycée professionnel privé Saint-Paul

81 ter rue J.P Timbaud  
Tél. 01 43 57 12 72

**Apprentissage**

### 75018 Paris

CFA des commerces de l'alimentation

14 rue des fillettes  
Tél. 01 55 26 39 70  
[www.cifca.fr](http://www.cifca.fr)

### 75019 Paris

CFA des métiers de la gastronomie

19 rue Goubet  
Tél. 01 42 39 19 64  
[www.ceproc.com/cfa/](http://www.ceproc.com/cfa/)

## CAP Employé de vente spécialisé option produits d'équipement courant

**Public**

### 75014 Paris

ÉREA Croce Spinelli

1 rue Croce Spinelli  
Tél. 01 56 54 15 30

**Privé sous contrat**

### 75013 Paris

Lycée professionnel privé Notre-Dame

49 rue Bobillot  
Tél. 01 45 80 77 90  
[www.gs-svp.com](http://www.gs-svp.com)  
Unité pédagogique d'intégration (troubles importants des fonctions cognitives)

**Apprentissage**

### 75018 Paris

CFA Stephenson

48 rue Stephenson  
Tél. 01 44 92 88 88  
[www.cfa-stephenson.tm.fr](http://www.cfa-stephenson.tm.fr)

### 75019 Paris

CFA des métiers de la gastronomie

19 rue Goubet  
Tél. 01 42 39 19 64  
[www.ceproc.com/cfa/](http://www.ceproc.com/cfa/)

## CAP Employé de vente spécialisé option produits de librairie-papeterie-presses

**Public**

### 75014 Paris

ÉREA Croce Spinelli

1 rue Croce Spinelli  
Tél. 01 56 54 15 30

**CAP Employé de vente  
spécialisé option services  
à la clientèle****Public****75014 Paris**  
ÉREA Croce Spinelli  
1 rue Croce Spinelli  
Tél. 01 56 54 15 30**Apprentissage****75018 Paris**  
CFA Stephenson  
48 rue Stephenson  
Tél. 01 44 92 88 88  
www.cfa-stephenson.tm.fr**CAP Encadreur****Apprentissage****75011 Paris**  
CFA des métiers d'art du décor  
intérieur  
200 bis boulevard Voltaire  
Tél. 01 43 72 22 88  
www.cfa-ameublement.org**CAP Esthétique  
cosmétique : soins  
esthétiques, conseils,  
vente****Privé sous contrat****75018 Paris**  
Lycée professionnel privé de la  
coiffure (Centre Marcel Lamy)  
15-17 rue des Fillettes  
Tél. 01 47 70 71 97**Apprentissage****75018 Paris**  
CFA de la coiffure Ambroise  
Croisat  
27 boulevard Ney  
Tél. 01 40 36 00 88  
www.fnc.fr**CAP Fleuriste****Apprentissage****75019 Paris**  
CFA des fleuristes  
3 rue Hassard  
Tél. 01 53 38 60 60  
www.lesfleuristes.com**CAP Installateur sanitaire****Public****75019 Paris**  
Lycée professionnel du bâtiment  
Hector Guimard  
19 rue Curial  
Tél. 01 40 37 74 47  
http://lyc-hector-guimard.scola.  
ac-paris.fr**Apprentissage****75004 Paris**  
CFA École de travail - ORT  
4 bis rue des Rosiers  
Tél. 01 44 54 31 80  
www.ecoledetravail.fr**75019 Paris**Lycée professionnel du bâtiment  
Hector Guimard  
19 rue Curial  
Tél. 01 40 37 74 47  
http://lyc-hector-guimard.scola.  
ac-paris.fr  
avec le CFA Paris-Académie-  
Entreprises, Tél. 01 44 62 41 48**CAP Installateur thermique****Public****75019 Paris**  
Lycée professionnel du bâtiment  
Hector Guimard  
19 rue Curial  
Tél. 01 40 37 74 47  
http://lyc-hector-guimard.scola.  
ac-paris.fr**CAP Lapidaire  
option diamant****Apprentissage****75002 Paris**  
CFA de la bijouterie joaillerie  
58 rue du Louvre  
Tél. 01 40 26 98 34  
www.bjoformation.com**CAP Lapidaire  
option pierres de couleur****Apprentissage****75002 Paris**  
CFA de la bijouterie joaillerie  
58 rue du Louvre  
Tél. 01 40 26 98 34  
www.bjoformation.com**CAP Maintenance de  
bâtiments de collectivités****Public****75019 Paris**  
Lycée professionnel du bâtiment  
Hector Guimard  
19 rue Curial  
Tél. 01 40 37 74 47  
http://lyc-hector-guimard.scola.  
ac-paris.fr**CAP Maintenance des  
véhicules automobiles  
option motocycles****Apprentissage****75017 Paris**  
CFA des métiers du cycle et du  
motocycle  
51 bis rue des Épinettes  
Tél. 01 46 27 82 28  
www.incm.asso.fr**CAP Maintenance des  
véhicules automobiles  
option véhicules  
particuliers****Apprentissage****75011 Paris**  
CFA de l'École du travail (annexe)  
7 rue de la Fontaine au Roi  
Tél. 01 48 06 58 58  
www.ecoledetravail.fr**CAP Maintenance et  
hygiène des locaux****Public****75018 Paris**  
Lycée professionnel Edmond  
Rostand  
15 rue de l'Évangile  
Tél. 01 53 35 81 81**CAP Maroquinerie****Public****75011 Paris**  
Lycée professionnel Turquetil  
18 passage Turquetil  
Tél. 01 43 70 20 13  
**75014 Paris**  
ÉREA Croce Spinelli  
1 rue Croce Spinelli  
Tél. 01 56 54 15 30**CAP Menuisier en sièges****Apprentissage****75011 Paris**  
CFA des métiers d'art du décor  
intérieur  
200 bis boulevard Voltaire  
Tél. 01 43 72 22 88  
www.cfa-ameublement.org**CAP Menuisier fabricant  
de menuiserie, mobilier  
et agencement****Public****75015 Paris**  
Section d'enseignement  
professionnel du lycée Léonard  
de Vinci  
Lycée des métiers du bois  
20 rue Bourseul  
Tél. 01 53 68 05 25  
http://lyc-du-bois.scola.ac-paris.fr  
**75020 Paris**  
ÉREA Édith Piaf  
316-322 rue de Belleville  
Tél. 01 40 32 43 50**Privé sous contrat****75006 Paris**  
Section d'enseignement  
professionnel du lycée privé Saint-  
Nicolas  
Lycée des métiers de l'électricité  
92 rue de Vaugirard  
Tél. 01 42 22 83 60  
www.lyceesaintnicolas.com**Apprentissage****75004 Paris**  
CFA des compagnons du Devoir  
Ile-de-France (siège administratif)  
1 place Saint Gervais  
Tél. 01 48 87 38 69  
www.compagnons-du-devoir.com**CAP Métier du pressing****Public****75011 Paris**  
Section d'enseignement  
professionnel du lycée Paul Poiret  
19 rue Taillandiers  
Tél. 01 55 28 82 00  
http://lyc-paul-poiret.scola.ac-  
paris.fr**Apprentissage****75011 Paris**  
CFA des métiers de l'entretien des  
textiles  
39-41 rue Chanzy  
Tél. 01 55 25 20 60  
www.3a-formation.com**CAP Mode et chapellerie****Apprentissage****75001 Paris**  
CFA de la couture  
45 rue Saint-Roch  
Tél. 01 42 61 00 77  
www.modeaparis.com/vf/ecoles**CAP Pâtissier****Apprentissage****75017 Paris**  
CFA de la restauration et de  
l'hôtellerie  
20 rue Médéric  
Tél. 01 42 12 62 05  
www.cfamederic.com**75017 Paris**CFA des métiers de la table, du  
tourisme et de l'hôtellerie  
17 rue Jacques Ibert  
Tél. 01 44 09 12 00  
www.epmtth.org**75019 Paris**CFA des métiers de la gastronomie  
19 rue Goubet  
Tél. 01 42 39 19 64  
www.ceproc.com/cfa/**CAP Peintre-applicateur  
de revêtements****Public****75019 Paris**  
ÉREA Jean Jaurès  
7 rue Clavel  
Tél. 01 42 06 05 91  
Projet de fermeture rentrée 2008



## 75019 Paris

**Lycée professionnel de l'ÉREA Jean Jaurès**  
7-9 rue Clavel  
Tél. 01 42 06 05 91  
Projet de fermeture rentrée 2008

## 75019 Paris

**Lycée professionnel du bâtiment Hector Guimard**  
19 rue Curial  
Tél. 01 40 37 74 47  
<http://lyc-hector-guimard.scola.ac-paris.fr>

## CAP Peinture en carrosserie

### Apprentissage

## 75020 Paris

**CFA CCIP- Centre des formations industrielles (site Paris)**  
247 avenue Gambetta  
Tél. 01 40 31 46 00  
[www.cfi.ccip.fr](http://www.cfi.ccip.fr)

## CAP Petite enfance

### Privé sous contrat

## 75006 Paris

**Section d'enseignement professionnel du lycée privé Carcado-Saisseval**  
Lycée des métiers des activités sanitaires et sociales et des activités commerciales  
121 boulevard Raspail  
Tél. 01 45 48 43 46  
[www.carcado-saisseval.com](http://www.carcado-saisseval.com)

## 75013 Paris

**Lycée professionnel privé Notre-Dame**  
49 rue Bobillot  
Tél. 01 45 80 77 90  
[www.gs-svp.com](http://www.gs-svp.com)  
Unité pédagogique d'intégration (troubles importants des fonctions cognitives)

### Apprentissage

## 75005 Paris

**Section d'enseignement professionnel du lycée Jacques Monod**  
12 rue Victor Cousin  
Tél. 01 43 54 61 62  
avec le CFA Paris-Académie-Entreprises, Tél. 01 44 62 41 48  
Unité pédagogique d'intégration (déficience intellectuelle)

## CAP Photographe

### Apprentissage

## 75013 Paris

**CFA des métiers de l'audiovisuel**  
12 rue Rubens  
Tél. 01 44 08 93 93  
[www.afomav.fr](http://www.afomav.fr)

## CAP Préparation et réalisation d'ouvrages électriques

### Privé sous contrat

## 75006 Paris

**Section d'enseignement professionnel du lycée privé Saint-Nicolas**  
Lycée des métiers de l'électricité  
92 rue de Vaugirard  
Tél. 01 42 22 83 60  
[www.lyceesaintnicolas.com](http://www.lyceesaintnicolas.com)

### Apprentissage

## 75004 Paris

**CFA École de travail - ORT**  
4 bis rue des Rosiers  
Tél. 01 44 54 31 80  
[www.ecoledetravail.fr](http://www.ecoledetravail.fr)

## 75011 Paris

**CFA de l'École du travail (annexe)**  
7 rue de la Fontaine au Roi  
Tél. 01 48 06 58 58  
[www.ecoledetravail.fr](http://www.ecoledetravail.fr)

## 75011 Paris

**CFA des équipements électriques**  
8 impasse Delépine  
Tél. 01 43 71 66 96  
[www.cfaee.fr](http://www.cfaee.fr)

## CAP Prêt à porter

### Public

## 75010 Paris

**Lycée professionnel Marie Laurencin**  
114 quai de Jemmapes  
Tél. 01 44 52 16 16  
<http://lyc-marie-laurencin.scola.ac-paris.fr/acceuil.html>

## CAP Rentrayer option tapis

### Apprentissage

## 75011 Paris

**CFA des métiers d'art du décor intérieur**  
200 bis boulevard Voltaire  
Tél. 01 43 72 22 88  
[www.cfa-ameublement.org](http://www.cfa-ameublement.org)

## CAP Rentrayer option tapisseries

### Apprentissage

## 75011 Paris

**CFA des métiers d'art du décor intérieur**  
200 bis boulevard Voltaire  
Tél. 01 43 72 22 88  
[www.cfa-ameublement.org](http://www.cfa-ameublement.org)

## CAP Restaurant

### Public

## 75015 Paris

**ÉREA Alexandre Dumas**  
29 bis rue de Cronstadt  
Tél. 01 45 31 18 11

## 75018 Paris

**Lycée professionnel hôtelier**  
135 rue Belliard  
Tél. 01 40 25 93 93  
<http://lyc-belliard.scola.ac-paris.fr>

### Apprentissage

## 75015 Paris

**ÉREA Alexandre Dumas**  
29 bis rue de Cronstadt  
Tél. 01 45 31 18 11  
avec le CFA Paris-Académie-Entreprises, Tél. 01 44 62 41 48

## 75017 Paris

**CFA de la restauration et de l'hôtellerie**  
20 rue Médéric  
Tél. 01 42 12 62 05  
[www.cfamederic.com](http://www.cfamederic.com)

## 75017 Paris

**CFA des métiers de la table, du tourisme et de l'hôtellerie**  
17 rue Jacques Ibert  
Tél. 01 44 09 12 00  
[www.epmth.org](http://www.epmth.org)

## 75018 Paris

**CFA public de la restauration-hôtellerie**  
135 rue Belliard  
Tél. 01 40 25 93 93

## CAP Serrurier métallier

### Public

## 75019 Paris

**Lycée professionnel du bâtiment Hector Guimard**  
19 rue Curial  
Tél. 01 40 37 74 47  
<http://lyc-hector-guimard.scola.ac-paris.fr>

## 75020 Paris

**ÉREA Édith Piaf**  
316-322 rue de Belleville  
Tél. 01 40 32 43 50

### Apprentissage

## 75004 Paris

**CFA des compagnons du Devoir Ile-de-France (siège administratif)**  
1 place Saint Gervais  
Tél. 01 48 87 38 69  
[www.compagnons-du-devoir.com](http://www.compagnons-du-devoir.com)

## CAP Services en brasserie-café

### Public

## 75015 Paris

**ÉREA Alexandre Dumas**  
29 bis rue de Cronstadt  
Tél. 01 45 31 18 11

### Privé sous contrat

## 75016 Paris

**Section d'enseignement professionnel du lycée Sainte Thérèse**  
40 rue le la Fontaine  
Tél. 01 44 14 73 04  
[www.fondation-auteuil.org](http://www.fondation-auteuil.org)  
Unité pédagogique d'intégration (troubles importants des fonctions cognitives)

## Apprentissage

## 75016 Paris

**Section d'enseignement professionnel du lycée Sainte Thérèse**  
40 rue le la Fontaine  
Tél. 01 44 14 73 04  
[www.fondation-auteuil.org](http://www.fondation-auteuil.org)  
avec le CFA CERFAL  
Tél. 01 40 52 28 70  
Unité pédagogique d'intégration (troubles importants des fonctions cognitives)

## 75017 Paris

**CFA des métiers de la table, du tourisme et de l'hôtellerie**  
17 rue Jacques Ibert  
Tél. 01 44 09 12 00  
[www.epmth.org](http://www.epmth.org)

## CAP Services hôteliers

### Public

## 75015 Paris

**ÉREA Alexandre Dumas**  
29 bis rue de Cronstadt  
Tél. 01 45 31 18 11

## CAP Solier-moquettiste

### Public

## 75019 Paris

**ÉREA Jean Jaurès**  
7 rue Clavel  
Tél. 01 42 06 05 91

## 75019 Paris

**Lycée professionnel de l'ÉREA Jean Jaurès**  
7-9 rue Clavel  
Tél. 01 42 06 05 91

## CAP Tailleur dame

### Apprentissage

## 75001 Paris

**CFA de la couture**  
45 rue Saint-Roch  
Tél. 01 42 61 00 77  
[www.modeaparis.com/vf/ecoles](http://www.modeaparis.com/vf/ecoles)

## CAP Tailleur homme

### Apprentissage

## 75001 Paris

**CFA de la couture**  
45 rue Saint-Roch  
Tél. 01 42 61 00 77  
[www.modeaparis.com/vf/ecoles](http://www.modeaparis.com/vf/ecoles)

## CAP Tapissier-tapissière d'ameublement en décor

### Apprentissage

## 75011 Paris

**CFA des métiers d'art du décor intérieur**  
200 bis boulevard Voltaire  
Tél. 01 43 72 22 88  
[www.cfa-ameublement.org](http://www.cfa-ameublement.org)



**CAP Tapissier-tapissière  
d'ameublement en siège****Apprentissage****75011 Paris****CFA des métiers d'art du décor  
intérieur**200 bis boulevard Voltaire  
Tél. 01 43 72 22 88  
[www.cfa-ameublement.org](http://www.cfa-ameublement.org)**CAP Vendeur-magasinier  
en pièces de rechange et  
équipements automobiles****Public****75018 Paris****Lycée professionnel de  
l'automobile Camille Jenatzy**  
6 rue Charles-Hermite  
Tél. 01 40 37 85 40**Se former hors de son académie***Pour certaines formations, les élèves peuvent s'inscrire dans une autre académie.**C'est le cas pour les établissements privés et les centres de formation d'apprentis.**Vous trouverez ci-dessous les formations des lycées professionnels publics de l'académie de Créteil accessibles  
aux élèves de l'académie de Paris. Pour l'inscription, se renseigner auprès des établissements.***CAP Conducteur d'engins :  
travaux publics et  
carrières****77 Seine-et-Marne****Public****77487 Provins****SEP du lycée Polyvalent les  
Pannevelles**Lycée des métiers : travaux publics  
Route de Chalaute  
Tél. 01 60 58 55 80  
[www.ac-creteil.fr/Lycees/77/](http://www.ac-creteil.fr/Lycees/77/)  
[lespannevellesprovins/](http://lespannevellesprovins/)  
Internat garçons-filles**CAP Décoration en  
céramique****77 Seine-et-Marne****Public****77440 Congis-sur-  
Théroutanne****SEP du lycée du Gué à Tresmes**  
Lycée des métiers : hôtellerie  
restauration  
Le Gué A Tresmes  
Tél. 01 64 35 52 56  
[www3.ac-creteil.fr/Lycees/77/](http://www3.ac-creteil.fr/Lycees/77/)  
[duguecongis](http://duguecongis)  
Internat garçons-filles**CAP Métier du pressing****94 Val-de-Marne****Public****94250 Gentilly****Lycée professionnel Val de Bièvre**  
15 et 17 rue d'Arcueil  
Tél. 01 49 86 99 29  
Unité pédagogique d'intégration  
(troubles importants des fonctions  
cognitives)**CAP Staffeur ornemaniste****77 Seine-et-Marne****Public****77440 Congis-sur-  
Théroutanne****SEP du lycée du Gué à Tresmes**  
Lycée des métiers : hôtellerie  
restauration  
Le Gué A Tresmes  
Tél. 01 64 35 52 56  
[www3.ac-creteil.fr/Lycees/77/](http://www3.ac-creteil.fr/Lycees/77/)  
[duguecongis](http://duguecongis)  
Internat garçons-filles**CAP Constructeur de  
routes****77 Seine-et-Marne****Public****77487 Provins****SEP du lycée Polyvalent les  
Pannevelles**Lycée des métiers : travaux publics  
Route de Chalaute  
Tél. 01 60 58 55 80  
[www.ac-creteil.fr/Lycees/77/](http://www.ac-creteil.fr/Lycees/77/)  
[lespannevellesprovins/](http://lespannevellesprovins/)  
Internat garçons-filles**CAP Entretien des articles  
textiles en entreprises  
industrielles****77 Seine-et-Marne****Public****77333 Meaux****Lycée professionnel Charles  
Baudelaire**Boulevard du Chevalier Bayard  
Tél. 01 60 09 07 05  
[www.lpbaudelaire.fr](http://www.lpbaudelaire.fr)  
Unité pédagogique d'intégration  
(troubles importants des fonctions  
cognitives)**77 Seine-et-Marne****Public****77440 Congis-sur-  
Théroutanne****SEP du lycée du Gué à Tresmes**  
Lycée des métiers : hôtellerie  
restauration  
Le Gué A Tresmes  
Tél. 01 64 35 52 56  
[www3.ac-creteil.fr/Lycees/77/](http://www3.ac-creteil.fr/Lycees/77/)  
[duguecongis](http://duguecongis)  
Internat garçons-filles**CAPA Travaux paysagers****93 Seine-St-Denis****Public****93100 Montreuil****SEP du lycée polyvalent de  
l'horticulture et du paysage**Lycée des métiers : horticulture et  
paysage  
16 rue Paul Doumer  
Tél. 01 48 70 41 10  
Unité pédagogique d'intégration  
(troubles importants des fonctions  
cognitives)**CAP Constructeur en  
canalisations des travaux  
publics****77 Seine-et-Marne****Public****77487 Provins****SEP du lycée Polyvalent les  
Pannevelles**Lycée des métiers : travaux publics  
Route de Chalaute  
Tél. 01 60 58 55 80  
[www.ac-creteil.fr/Lycees/77/](http://www.ac-creteil.fr/Lycees/77/)  
[lespannevellesprovins/](http://lespannevellesprovins/)  
Internat garçons-filles**CAP Maintenance des  
matériels option matériels  
de travaux publics et de  
manutention****77 Seine-et-Marne****Public****77487 Provins****SEP du lycée Polyvalent les  
Pannevelles**Lycée des métiers : travaux publics  
Route de Chalaute  
Tél. 01 60 58 55 80  
[www.ac-creteil.fr/Lycees/77/](http://www.ac-creteil.fr/Lycees/77/)  
[lespannevellesprovins/](http://lespannevellesprovins/)  
Internat garçons-filles**CAPA Productions  
horticoles spécialité  
productions florales et  
légumières****93 Seine-St-Denis****Public****93100 Montreuil****SEP du lycée polyvalent de  
l'horticulture et du paysage**Lycée des métiers : horticulture et  
paysage  
16 rue Paul Doumer  
Tél. 01 48 70 41 10  
Unité pédagogique d'intégration  
(troubles importants des fonctions  
cognitives)**94 Val-de-Marne****Public****94407 Vitry-sur-Seine****SEP du lycée Adolphe Chérioux**

195 rue Julian Grimaud

Tél. 01 45 12 87 87

## Académie de Versailles Index des CAP

Des modifications peuvent intervenir après l'édition de ce guide (février 2008). Renseignez-vous auprès de vos professeurs, du directeur de la SEGPA, du conseiller d'orientation-psychologue.

### > plus d'infos

**D'autres formations, d'accès plus difficile, sont recensées dans le guide « Après la 3<sup>e</sup> - Académie de Versailles - Rentrée 2008. »**

**À consulter au CDI du collège ou au CIO. A télécharger sur Internet : [www.onisep.fr](http://www.onisep.fr) (rubrique : en région ; Ile-de-France)**

**Après la 3<sup>e</sup> académie de Versailles**



<b>A</b>	<b>CAP</b> Agent d'accueil et de conduite routière, transport de voyageurs ..... p. 39	<b>CAP</b> Maintenance des véhicules auto mobiles option véhicules industriels.... p. 44
	<b>CAP</b> Agent d'assainissement et de collecte des déchets liquides spéciaux. p. 39	<b>CAP</b> Maintenance des véhicules automobiles opt. véhicules particuliers.. p. 44
	<b>CAP</b> Agent d'entreposage et de messagerie ..... p. 39	<b>CAP</b> Maintenance et hygiène des locaux..... p. 45
	<b>CAP</b> Agent polyvalent de restauration.. p. 39	<b>CAP</b> Menuisier fabricant de menuiserie, mobilier et agencement ..... p. 45
<b>B</b>	<b>CAP</b> Assistant technique en milieu familial et collectif ..... p. 39	<b>CAP</b> Menuisier installateur ..... p. 45
	<b>CAP</b> Boucher ..... p. 40	<b>CAP</b> Métier du pressing ..... p. 45
	<b>CAP</b> Boulanger ..... p. 40	<b>CAP</b> Métiers du football..... p. 45
<b>C</b>	<b>CAP</b> Carreleur mosaïste ..... p. 40	<b>CAP</b> Mouleur noyateur ..... p. 45
	<b>CAP</b> Coiffure ..... p. 40	<b>N</b>
	<b>CAP</b> Composites, plastiques chaudronnés..... p. 40	<b>P</b>
	<b>CAP</b> Conducteur d'engins : travaux publics et carrières ..... p. 40	<b>CAP</b> Pâtissier ..... p. 45
	<b>CAP</b> Conducteur routier marchandises.. p. 40	<b>CAP</b> Peintre-applicateur de revêtements ..... p. 46
	<b>CAP</b> Conduite de systèmes industriels option fabrication-assemblage ..... p. 40	<b>CAP</b> Peinture en carrosserie..... p. 46
	<b>CAP</b> Constructeur de routes..... p. 40	<b>CAP</b> Petite enfance..... p. 46
	<b>CAP</b> Constructeur d'ouvrages du bâtiment en aluminium, verre et matériaux de synthèse ..... p. 40	<b>CAP</b> Préparation et réalisation d'ouvrages électriques ..... p. 46
	<b>CAP</b> Constructeur en béton armé du bâtiment..... p. 40	<b>CAP</b> Prêt à porter..... p. 47
	<b>CAP</b> Constructeur en canalisations des travaux publics..... p. 40	<b>CAPA</b> Productions horticoles spécialité productions florales et légumières ..... p. 47
	<b>CAP</b> Construction d'ensembles chaudronnés..... p. 40	<b>CAP</b> Prothésiste dentaire ..... p. 47
	<b>CAP</b> Construction des carrosseries ..... p. 40	<b>R</b>
	<b>CAP</b> Cordonnier bottier ..... p. 41	<b>CAP</b> Réparation des carrosseries ..... p. 47
	<b>CAP</b> Couture flou ..... p. 41	<b>S</b>
	<b>CAP</b> Couvreur ..... p. 41	<b>CAP</b> Sellerie générale ..... p. 48
	<b>CAP</b> Cuisine..... p. 41	<b>CAP</b> Serrurier métallier ..... p. 48
<b>D</b>	<b>CAP</b> Déménageur professionnel ..... p. 41	<b>CAP</b> Services en brasserie-café ..... p. 48
	<b>CAP</b> Dessinateur d'exécution en communication graphique..... p. 41	<b>CAP</b> Services en milieu rural..... p. 48
<b>E</b>	<b>CAP</b> Ébéniste ..... p. 41	<b>CAP</b> Services hôteliers..... p. 48
	<b>CAP</b> Employé de commerce multi-spécialités ..... p. 41	<b>CAPA</b> Soigneur d'équidés ..... p. 48
	<b>CAP</b> Employé de vente spécialisé option : produits alimentaires ..... p. 42	<b>CAP</b> Staffeur ornementaliste..... p. 48
	<b>CAP</b> Employé de vente spécialisé option : produits d'équipement courant ... p. 42	<b>T</b>
	<b>CAP</b> Esthétique cosmétique : soins esthétiques, conseils, vente ..... p. 43	<b>CAP</b> Tailleur de pierre-marbrier du bâtiment et de la décoration..... p. 48
	<b>CAP</b> Étanchéité du bâtiment et des travaux publics..... p. 43	<b>CAP</b> Tapissier-tapissière d'ameublement en décor ..... p. 48
<b>F</b>	<b>CAP</b> Fleuriste ..... p. 43	<b>CAP</b> Tapissier-tapissière d'ameublement en siège..... p. 48
<b>G</b>	<b>CAP</b> Gestion des déchets et propreté urbaine ..... p. 43	<b>CAPA</b> Travaux paysagers ..... p. 48
<b>I</b>	<b>CAP</b> Installateur sanitaire..... p. 43	<b>V</b>
	<b>CAP</b> Installateur thermique ..... p. 43	<b>CAP</b> Vendeur-magasinier en pièces de rechange et équipements automobiles... p. 49
<b>M</b>	<b>CAP</b> Maçon..... p. 44	
	<b>CAP</b> Maintenance de bâtiments de collectivités..... p. 44	<b>Se former hors de son académie</b> ..... p. 49
	<b>CAP</b> Maintenance des matériels option matériels de parcs et jardins..... p. 44	<b>CAP</b> Conducteur d'engins : travaux publics et carrières
	<b>CAP</b> Maintenance des véhicules automobiles option motocycles..... p. 44	<b>CAP</b> Constructeur en canalisations des travaux publics
		<b>CAP</b> Constructeur de routes
		<b>CAP</b> Décoration en céramique
		<b>CAP</b> Entretien des articles textiles en entreprises industrielles
		<b>CAP</b> Maintenance des matériels option matériels de travaux publics et de manutention
		<b>CAP</b> Métier du pressing
		<b>CAP</b> Modèles et moules céramiques
		<b>CAPA</b> Productions horticoles spécialité productions florales et légumières
		<b>CAP</b> Staffeur ornementaliste
		<b>CAPA</b> Travaux paysagers

# Carnet d'adresses de l'académie de Versailles

Dans les pages suivantes, vous trouverez les adresses des établissements dans l'académie de Versailles. Les CAP sont classés par ordre alphabétique.

Pour les lycées publics tous les CAP indiqués dans ce guide accueillent en priorité des élèves issus de 3<sup>e</sup> SEGPA. L'inscription se fait par l'intermédiaire du directeur de la SEGPA.

Pour les lycées privés et les centres de formation d'apprentis vous vous adressez directement aux établissements pour connaître les conditions d'inscription. Vous pouvez contacter les établissements dans toute l'Île-de-France.

**CAP Agent d'accueil et de conduite routière, transport de voyageurs**

## 95 Val d'Oise

### Apprentissage

**95280 Jouy-le-Moutier**  
**CFA CCIV de l'Institut de l'environnement urbain**  
Rue d'Eancourt  
Tél. 01 34 32 78 00  
www.ieu.tm.fr  
Internat garçons-filles

**CAP Agent d'assainissement et de collecte des déchets liquides spéciaux**

## 95 Val d'Oise

### Apprentissage

**95280 Jouy-le-Moutier**  
**CFA CCIV de l'Institut de l'environnement urbain**  
Rue d'Eancourt  
Tél. 01 34 32 78 00  
www.ieu.tm.fr  
Internat garçons-filles

**CAP Agent d'entreposage et de messagerie**

## 91 Essonne

### Public

**91600 Savigny-sur-Orge**  
**Lycée Gaspard Monge**  
Lycée des métiers de l'automobile  
1 place Gaspard Monge  
Tél. 01 69 05 47 43

### Apprentissage

**91300 Massy**  
**CFA des métiers de l'aérien**  
Domaine de Vilgénis  
Tél. 01 64 47 74 33  
www.cfadelaerien.fr  
Internat garçons-filles

**CAP Agent polyvalent de restauration**

## 78 Yvelines

### Public

## 78130 Mureaux (Les)

**Lycée Jacques Vaucanson**  
14 rue Albert Thomas  
Tél. 01 30 99 94 10

## 78192 Trappes

**Lycée professionnel Louis Blériot**  
Rue Léo Lagrange  
Tél. 01 30 51 88 18  
www.ac-versailles.fr/etabliss/lp-blériot-trappes

## 91 Essonne

### Public

**91200 Athis-Mons**  
**SEGPA du collège Delalande**  
4 rue G. Anthonioz de Gaulle  
Tél. 01 69 38 91 63

## 91230 Montgeron

**ÉREA Jean Isoard**  
4 rue Raymond Paumier  
Tél. 01 69 52 99 99  
Internat garçons-filles

## 91241 Saint-Michel-sur-Orge

**Lycée Léonard de Vinci**  
Place Léonard de Vinci  
Tél. 01 69 25 08 55  
www.ac-versailles.fr/etabliss/Vinci-St-Michel/

## 91979 Ullis (Les)

**SEGPA du collège Les Amonts**  
Rue de Vendée  
Tél. 01 69 07 70 84

## 92 Hauts-de-Seine

### Public

**92600 Asnières-sur-Seine**  
**ÉREA Martin Luther King**  
58 rue de la Comète  
Tél. 01 47 91 74 80  
www.ac-versailles.fr/etabliss/lea.asnières

## 92290 Châtenay-Malabry

**Lycée Jean Jaurès**  
280 avenue Jean Jaurès  
Tél. 01 40 83 40 00  
www.ac-versailles.fr/etabliss/jaureschatenay

## 92700 Colombes

**Lycée professionnel Valmy**  
130 boulevard de Valmy  
Tél. 01 47 81 34 16  
www.ac-versailles.fr/etabliss/lp-valmy-colombes  
Unité pédagogique d'intégration (déficience auditive)

## 95 Val d'Oise

### Public

## 95100 Argenteuil

**Lycée Fernand et Nadia Léger**  
7 allée Fernand Léger  
Tél. 01 39 98 43 43  
Unité pédagogique d'intégration (déficience auditive)

## 95260 Beaumont-sur-Oise

**ÉREA Françoise Dolto**  
106 rue A. et L. Roussel  
Tél. 01 39 37 42 60  
Internat garçons-filles

### Apprentissage

## 95690 Labbeville

**CFA Saint-Jean**  
Domaine de Brécourt  
Route de Vallangouard  
Tél. 01 34 16 49 07

**CAP Assistant technique en milieux familial et collectif**

## 78 Yvelines

### Public

## 78150 Chesnay (Le)

**Lycée professionnel Jean Moulin**  
Lycée des métiers de l'électro-énergétique  
16-18 rue du Docteur Audigier  
Tél. 01 39 23 16 80  
www.ac-versailles.fr/etabliss/lp-moulin-chesnay

## 78192 Trappes

**Lycée professionnel Louis Blériot**  
Rue Léo Lagrange  
Tél. 01 30 51 88 18  
www.ac-versailles.fr/etabliss/lp-blériot-trappes

## 91 Essonne

### Public

## 91290 Arpajon

**Lycée professionnel Paul Belmondo**  
23 avenue de la Division Leclerc  
Tél. 01 60 83 80 60

## 91150 Étampes

**Lycée professionnel Louis Blériot**  
Avenue des Meuniers  
Tél. 01 69 92 15 15  
www.ac-versailles.fr/etabliss/lp-blériot-etampes

## 91000 Évry

**Lycée professionnel Charles Baudelaire**  
Avenue de la Liberté  
Tél. 01 60 91 27 00

## 91230 Montgeron

**ÉREA Jean Isoard**  
4 rue Raymond Paumier  
Tél. 01 69 52 99 99  
Internat garçons-filles

## 91241 Saint-Michel-sur-Orge

**Lycée Léonard de Vinci**  
Place Léonard de Vinci  
Tél. 01 69 25 08 55  
www.ac-versailles.fr/etabliss/Vinci-St-Michel/

## 92 Hauts-de-Seine

### Public

## 92160 Antony

**Lycée professionnel Théodore Monod**  
26 avenue Léon Jouhaux  
Tél. 01 46 11 46 71  
www.lyc-monod-antony.ac-versailles.fr/  
Unité pédagogique d'intégration (déficience auditive)

## 92700 Colombes

**LP Valmy**  
130 boulevard de Valmy  
Tél. 01 47 81 34 16  
Unité pédagogique d'intégration (déficience auditive)  
Projet d'ouverture rentrée 2008

## 92000 Nanterre

**SEGPA du collège Évariste Galois**  
21 rue des Fontenelles  
Tél. 01 41 91 15 50

## 95 Val d'Oise

### Public

## 95260 Beaumont-sur-Oise

**ÉREA Françoise Dolto**  
106 rue A. et L. Roussel  
Tél. 01 39 37 42 60  
Internat garçons-filles

## 95750 Chars

**Lycée professionnel régional du Vexin**  
2 rue Jean Hamon  
Tél. 01 30 39 78 94  
www.lpdvexin.net

## 95477 Fosses

**Lycée Charles Baudelaire**  
13 rue du Grand Tremblay  
Tél. 01 34 72 27 00  
www.lyc-baudelaire-fosses.ac-versailles.fr

## 95112 Sannois

**ÉREA La Tour du Mail**  
70 allée de Corneilles  
Tél. 01 39 80 01 54  
Internat garçons



## Apprentissage

**95690 Labbeville**

**CFA Saint-Jean**

Domaine de Brécourt  
Route de Vallangoujard  
Tél. 01 34 16 49 07

**95210 Saint-Gratien**

**CFA Saint-Jean**

12 rue du Maréchal Juin  
Tél. 01 34 17 30 44

## CAP Boucher

**78 Yvelines**

## Apprentissage

**78008 Versailles**

**CFA de la chambre de métiers et de l'artisanat des Yvelines**

17 avenue du Général Mangin  
Tél. 01 39 55 15 23  
www.cfa-cmy.fr

## CAP Boulanger

**78 Yvelines**

## Apprentissage

**78008 Versailles**

**CFA de la chambre de métiers et de l'artisanat des Yvelines**

17 avenue du Général Mangin  
Tél. 01 39 55 15 23  
www.cfa-cmy.fr

**91 Essonne**

## Apprentissage

**91035 Évry**

**CFA Faculté des métiers de l'Essonne**

3 Chemin de la Grange Feu Louis  
Tél. 01 60 79 74 00  
www.essonne.fac-metiers.fr

**95 Val d'Oise**

## Apprentissage

**95400 Villiers-le-Bel**

**CFA de la chambre des métiers et de l'artisanat du 95**

43 avenue Pierre Sémard  
Tél. 01 34 29 46 70  
www.cma95.fr

## CAP Carreleur mosaïste

**92 Hauts-de-Seine**

## Apprentissage

**92500 Rueil-Malmaison**

**CFA des métiers du bâtiment et des travaux publics**

35 rue du Marquis de Coriolis  
Tél. 01 47 32 02 81  
www.afobatrp.com

## CAP Coiffure

**78 Yvelines**

## Apprentissage

**78008 Versailles**

**CFA de la chambre de métiers et de l'artisanat des Yvelines**

17 avenue du Général Mangin  
Tél. 01 39 55 15 23  
www.cfa-cmy.fr

**91 Essonne**

## Apprentissage

**91035 Évry**

**CFA Faculté des métiers de l'Essonne**

3 Chemin de la Grange Feu Louis  
Tél. 01 60 79 74 00  
www.essonne.fac-metiers.fr

**92 Hauts-de-Seine**

## Apprentissage

**92000 Nanterre**

**CFA de l'Institut de formation et de perfectionnement aux métiers**

4 boulevard du Levant  
Tél. 01 41 20 90 00  
www.ifpm.com

**95 Val d'Oise**

## Apprentissage

**95600 Eaubonne**

**CFA de la chambre des métiers et de l'artisanat du Val d'Oise**

18 rue des Bouquinvilliers  
Tél. 01 34 27 44 80/83  
www.cm-cergy.fr

## CAP Composites, plastiques chaudronnés

**92 Hauts-de-Seine**

## Public

**92230 Gennevilliers**

**Lycée Galilée**

Lycée des métiers de la chimie et de la plasturgie  
79 avenue Chandon  
Tél. 01 47 33 30 20  
www.ac-versailles.fr/etabliss/lyc-galilee-gennevilliers

## CAP Conducteur d'engins : travaux publics et carrières

**78 Yvelines**

## Apprentissage

**78350 Jouy-en-Josas**

**CFA CCIP Tecomah - Ecole de l'environnement et du cadre de vie**

Chemin de l'Orme Rond  
Tél. 01 39 67 12 00  
www.tecomah.fr

## CAP Conducteur routier marchandises

**78 Yvelines**

## Apprentissage

**78490 Tremblay-sur-Mauldre (Le)**

**CFA des métiers du transport - AFT IFTIM**

43 rue du Général de Gaulle  
Tél. 01 34 94 27 27  
www.aft-iftim.com  
Internat garçons-filles

## CAP Conduite de systèmes industriels option fabrication-assemblage

**91 Essonne**

## Public

**91979 Ulis (Les)**

**Lycée l'Essouriau**

1 avenue de Dordogne  
Tél. 01 64 86 82 82  
www.lyc-lessouriau-les-ulis.ac-versailles.fr

**95 Val d'Oise**

## Public

**95800 Cergy**

**Lycée Jules Verne**

1 rue Michel Strogoff  
Tél. 01 34 32 20 00

## CAP Constructeur de routes

**78 Yvelines**

## Public

**78440 Porcheville**

**Lycée Lavoisier**

44 boulevard de la République  
Tél. 01 34 79 66 30  
www.ac-versailles.fr/etabliss/lyc-lavoisier-porcheville

## Apprentissage

**78190 Trappes**

**CFA du bâtiment et des travaux publics**

13 rue Denis Papin  
Tél. 01 30 16 12 28  
www.cfmbtp-sqy.com  
Internat garçons

## CAP Constructeur d'ouvrages du bâtiment en aluminium, verre et matériaux de synthèse

**95 Val d'Oise**

## Public

**95120 Ermont**

**Lycée professionnel industriel et commercial**

245 rue Ferdinand Buisson  
Tél. 01 34 15 70 61  
www.lyc-buisson-ermont.ac-versailles.fr

## CAP Constructeur en béton armé du bâtiment

**91 Essonne**

## Apprentissage

**91380 Chilly-Mazarin**

**CFA CCIV Centre Gustave Eiffel**

30 route de Longjumeau  
Tél. 01 69 74 15 50  
www.centregustaveeiffel.net

## CAP Constructeur en canalisations des travaux publics

**78 Yvelines**

## Apprentissage

**78190 Trappes**

**CFA du bâtiment et des travaux publics**

13 rue Denis Papin  
Tél. 01 30 16 12 28  
www.cfmbtp-sqy.com  
Internat garçons

**95 Val d'Oise**

## Apprentissage

**95280 Jouy-le-Moutier**

**CFA CCIV de l'Institut de l'environnement urbain**

Rue d'Ecancourt  
Tél. 01 34 32 78 00  
www.ieu.tm.fr  
Internat garçons-filles

## CAP Construction d'ensembles chaudronnés

**78 Yvelines**

## Public

**78200 Mantes-la-Jolie**

**Lycée Jean Rostand**

66 rue Fernand Bodet  
Tél. 01 30 94 09 21  
www.lyc-rostand-mantes.ac-versailles.fr/

**78192 Trappes**

**Lycée professionnel Louis Blériot**

Rue Léo Lagrange  
Tél. 01 30 51 88 18  
www.ac-versailles.fr/etabliss/lp-blériot-trappes

**91 Essonne**

## Public

**91150 Étampes**

**Lycée professionnel Louis Blériot**

Avenue des Meuniers  
Tél. 01 69 92 15 15  
www.ac-versailles.fr/etabliss/lp-blériot-etampes

**92 Hauts-de-Seine**

## Public

**92600 Asnières-sur-Seine**

**ÉREA Martin Luther King**

58 rue de la Comète  
Tél. 01 47 91 74 80  
www.ac-versailles.fr/etabliss/lea.asnières

**95 Val d'Oise**

## Public

**95100 Argenteuil**

**Lycée Jean Jaurès**

25 rue Charles Lecoq  
Tél. 01 39 98 50 00  
www.ac-versailles.fr/etabliss/lyc-jaures-argenteuil  
Internat garçons-filles  
Unité pédagogique d'intégration (déficience auditive)

## CAP Construction des carrosseries

**92 Hauts-de-Seine**

## Public

**92390 Villeneuve-la-Garenne**

**Lycée Charles Petiet**

65 boulevard Gallieni  
Tél. 01 41 47 40 00  
Projet d'ouverture rentrée 2008



## CAP Cordonnier bottier

## 92 Hauts-de-Seine

## Public

## 92380 Garches

## ÉREA Jean Monnet

106 boulevard Raymond Poincaré  
Tél. 01 47 95 65 00  
Internat garçons-filles uniquement  
pour les jeunes handicapés moteurs

## CAP Couture flou

## 78 Yvelines

## Public

## 78300 Poissy

## Lycée Adrienne Bolland

62-64 boulevard Devaux  
Tél. 01 30 06 38 48

## 91 Essonne

## Public

## 91300 Massy

## Lycée professionnel Gustave Eiffel

Lycée des métiers du bâtiment  
Lycée des métiers de la mode  
9 avenue de la République  
Tél. 01 69 20 09 43  
[www.ac-versailles.fr/etabliss/lp-eiffel-massy](http://www.ac-versailles.fr/etabliss/lp-eiffel-massy)  
Unité pédagogique d'intégration  
(troubles importants des fonctions cognitives)

## 92 Hauts-de-Seine

## Public

## 92600 Asnières-sur-Seine

## ÉREA Martin Luther King

58 rue de la Comète  
Tél. 01 47 91 74 80  
[www.ac-versailles.fr/etabliss/lea.asnieres](http://www.ac-versailles.fr/etabliss/lea.asnieres)

## 92380 Garches

## ÉREA Jean Monnet

106 boulevard Raymond Poincaré  
Tél. 01 47 95 65 00  
Internat garçons-filles uniquement  
pour les jeunes handicapés moteurs

## 92000 Nanterre

## Lycée Louise Michel

11 boulevard du Midi  
Tél. 01 47 24 00 86

## 95 Val d'Oise

## Public

## 95260 Beaumont-sur-Oise

## ÉREA Françoise Dolto

106 rue A. et L. Roussel  
Tél. 01 39 37 42 60  
Internat garçons  
Projet d'ouverture rentrée 2008

## 95120 Ermont

## Lycée professionnel industriel et commercial

245 rue Ferdinand Buisson  
Tél. 01 34 15 70 61  
[www.lyc-buisson-ermont.ac-versailles.fr](http://www.lyc-buisson-ermont.ac-versailles.fr)

## CAP Couvreur

## 78 Yvelines

## Apprentissage

## 78410 Aubergenville

## CFA CCIV du bâtiment et des travaux publics (IFABTP)

21 rue du chantier d'Hérubé  
Tél. 01 30 90 54 00  
[www.ifabtp.fr](http://www.ifabtp.fr)

## 78680 Épône

## CFA des compagnons du Devoir

Le moulin Saint Christophe  
Tél. 01 30 95 94 04  
[www.compagnons-du-devoir.com](http://www.compagnons-du-devoir.com)  
Internat garçons-filles

## CAP Cuisine

Entretien d'information pour ce CAP,  
s'adresser à l'établissement

## 78 Yvelines

## Public

## 78200 Mantes-la-Ville

## Lycée Camille Claudel

Lycée des métiers de la restauration  
de l'hôtellerie et du commerce  
20 rue de la Lyre  
Tél. 01 34 97 92 10  
[www.ac-versailles.fr/etabliss/lp-claudel-mantes](http://www.ac-versailles.fr/etabliss/lp-claudel-mantes)

## 78513 Rambouillet

## Lycée Louis Bascan

5 avenue du Général Leclerc  
Tél. 01 34 83 64 00  
[www.lyc-bascan-rambouillet.ac-versailles.fr](http://www.lyc-bascan-rambouillet.ac-versailles.fr)  
Internat garçons-filles  
avec priorité aux élèves malvoyants  
Unité pédagogique d'intégration  
(déficience visuelle)

## Apprentissage

## 78008 Versailles

## CFA de la chambre de métiers et de l'artisanat des Yvelines

17 avenue du Général Mangin  
Tél. 01 39 55 15 23  
[www.cfa-cmy.fr](http://www.cfa-cmy.fr)

## 91 Essonne

## Apprentissage

## 91800 Brunoy

## Lycée Saint-Pierre

70 rue de Montgeron  
Tél. 01 60 47 99 99  
<http://saint-pierre91.org>  
avec le CFA Trajectoire formation de l'hôtellerie  
Tél. 01 30 96 12 01

## 91035 Évry

## CFA Faculté des métiers de l'Essonne

3 Chemin de la Grange Feu Louis  
Tél. 01 60 79 74 00  
[www.essonne.fac-metiers.fr](http://www.essonne.fac-metiers.fr)

## 91150 Ormoy-la-Rivière

## CFA de la Maison familiale Le Moulin de la Planche

Route de Saclas  
Tél. 01 64 94 58 98

## 92 Hauts-de-Seine

## Public

## 92360 Meudon - la-Forêt

## LP « Les Côtes-de-Villebon »

3 rue Etlin  
Tél. 01 46 01 55 00  
[www.aft-iftim.com](http://www.aft-iftim.com)  
Projet d'ouverture rentrée 2008

## Apprentissage

## 92160 Antony

## Lycée professionnel Théodore Monod

26 avenue Léon Jouhaux  
Tél. 01 46 11 46 71  
[www.lyc-monod-antony.ac-versailles.fr/](http://www.lyc-monod-antony.ac-versailles.fr/)  
avec le CFA académique en mouvement, Tél. 01 41 40 07 95

## 92582 Clichy

## Lycée René Auffray

23 rue Fernand Pelloutier  
Tél. 01 49 68 90 00  
[www.lyc-auffray-clichy.ac-versailles.fr/](http://www.lyc-auffray-clichy.ac-versailles.fr/)  
avec le CFA académique en mouvement, Tél. 01 41 40 07 95

## 92210 Saint-Cloud

## Lycée Santos Dumont

Lycée des métiers de l'hôtellerie  
et de la gestion des entreprises  
39 rue Pasteur  
Tél. 01 41 12 02 50  
[www.ac-versailles.fr/etabliss/santos\\_stcloud](http://www.ac-versailles.fr/etabliss/santos_stcloud)  
avec le CFA Trajectoire formation de l'hôtellerie  
Tél. 01 30 96 12 01

## 95 Val d'Oise

## Public

## 95112 Sannois

## ÉREA La Tour du Mail

70 allée de Corneilles  
Tél. 01 39 80 01 54  
Internat garçons

## Apprentissage

## 95000 Cergy

## CFA de la chambre de métiers et de l'artisanat du Val d'Oise

1 avenue du Parc  
Tél. 01 34 35 80 00

## 95520 Osny

## CFA CCIV IFA Adolphe Chauvin

22-24 rue des Beaux Soleils  
Tél. 01 30 75 38 38  
[www.ifa-chauvin.fr](http://www.ifa-chauvin.fr)

## 95210 Saint-Gratien

## CFA CCIV IFA de la restauration

55 rue Jean Jacques Rousseau  
Tél. 01 34 05 17 60  
[www.ifa-restauration.fr](http://www.ifa-restauration.fr)

## 95400 Villiers-le-Bel

## CFA de la chambre de métiers et de l'artisanat du 95

43 avenue Pierre Sémar  
Tél. 01 34 29 46 70  
[www.cma95.fr](http://www.cma95.fr)

CAP Déménageur  
professionnel

## 78 Yvelines

## Apprentissage

## 78490 Tremblay-sur-Mauldre (Le)

## CFA des métiers du transport - AFT IFTIM

43 rue du Général de Gaulle  
Tél. 01 34 94 27 27  
[www.aft-iftim.com](http://www.aft-iftim.com)  
Internat garçons-filles

CAP Dessinateur  
d'exécution en  
communication graphique

## 91 Essonne

## Privé sous contrat

## 91120 Palaiseau

## Lycée Sainte-Jeanne d'Arc

36 avenue du 8 Mai 1945  
Tél. 01 69 31 51 00  
<http://saintejeannedarc.com>

## CAP Ebéniste

## 95 Val d'Oise

## Privé sous contrat

## 95110 Sannois

## Lycée professionnel Saint-Jean

Fondation d'Auteuil  
Rond Point de la Tour du Mail  
Tél. 01 34 11 46 48  
Internat garçons

CAP Employé de  
commerce multi-spécialités

## 78 Yvelines

## Public

## 78200 Mantes-la-Ville

## Lycée Camille Claudel

Lycée des métiers de la restauration  
de l'hôtellerie et du commerce  
20 rue de la Lyre  
Tél. 01 34 97 92 10  
[www.ac-versailles.fr/etabliss/lp-claudel-mantes](http://www.ac-versailles.fr/etabliss/lp-claudel-mantes)

## 78300 Poissy

## Lycée Adrienne Bolland

62-64 boulevard Devaux  
Tél. 01 30 06 38 48

## 78940 Queue-les-Yvelines (La)

## Lycée Jean Monnet

Place de l'Europe  
Tél. 01 34 86 66 70  
Unité pédagogique d'intégration  
(maladies invalidantes)

## 78210 Saint-Cyr-l'Ecole

## Lycée professionnel Jean Perrin

Rue Lucien Sampaix  
Tél. 01 30 45 10 12  
[www.ac-versailles.fr/etabliss/lp-perrin-saintcyr](http://www.ac-versailles.fr/etabliss/lp-perrin-saintcyr)

## 78190 Trappes

## Lycée professionnel Henri Matisse

Lycée de métiers de la petite  
enfance et des soins à la personne  
55 rue de Montfort  
Tél. 01 30 62 87 42  
[www.ac-versailles.fr/etabliss/lyc-matisse-trappes](http://www.ac-versailles.fr/etabliss/lyc-matisse-trappes)

## 78000 Versailles

## Lycée professionnel Jacques Prévert

88 avenue des Etats Unis  
Tél. 01 39 07 28 40  
[www.ac-versailles.fr/etabliss/lp-prevert-versailles](http://www.ac-versailles.fr/etabliss/lp-prevert-versailles)

## Privé sous contrat

## 78000 Versailles

## Lycée professionnel Saint-Vincent de Paul

44 avenue de Saint-Cloud  
Tél. 01 30 21 42 03  
<http://lpstvincent.org>

## Apprentissage

### 78300 Poissy

#### CFA vente et commerce - AFIPE

7 bis enclos de l'abbaye  
Tél. 01 39 79 63 50  
www.afipe.fr

### 78181 Saint-Quentin-en-Yvelines

#### Alter-pro UFA Grandchamp

2 rue Stephenson  
Tél. 01 30 43 52 14  
Avec le CFA CERFAL  
Tél. 01 40 52 28 70

### 91 Essonne

#### Public

### 91150 Étampes

#### Lycée professionnel Louis Blériot

Avenue des Meuniers  
Tél. 01 69 92 15 15  
www.ac-versailles.fr/etabliss/lp-blériot-etampes

### 91000 Évry

#### LP Charles Baudelaire

Avenue de la Liberté  
Tél. 01 60 91 27 00  
Projet d'ouverture rentrée 2008

### 91300 Massy

#### Lycée professionnel Gustave Eiffel

Lycée des métiers du bâtiment  
Lycée des métiers de la mode  
9 avenue de la République  
Tél. 01 69 20 09 43  
www.ac-versailles.fr/etabliss/lp-eiffel-massy  
Unité pédagogique d'intégration (troubles importants des fonctions cognitives)

### 91230 Montgeron

#### ÉREA Jean Isoard

4 rue Raymond Paumier  
Tél. 01 69 52 99 99  
Internat garçons-filles

### 91130 Ris-Orangis

#### Lycée professionnel Pierre

Mendès France  
Avenue de l'Aunette  
Tél. 01 69 43 06 90

### 91979 Ulis (Les)

#### Lycée l'Essouriau

1 avenue de Dordogne  
Tél. 01 64 86 82 82  
www.lyc-lessouriau-les-ulis.ac-versailles.fr

### 91330 Yerres

#### Lycée professionnel Louis Armand

Lycées des métiers administratifs et commerciaux  
9 rue Pierre de Coubertin  
Tél. 01 69 48 27 82  
www.lyc-armand-yerres.ac-versailles.fr

### 92 Hauts-de-Seine

#### Public

### 92600 Asnières-sur-Seine

#### Lycée professionnel de Prony

4 rue de Bretagne  
Tél. 01 47 93 94 17

### 92360 Meudon

#### Lycée professionnel Les Côtes de Villebon

3 rue Henri Etlin  
Tél. 01 46 01 55 00  
www.lyc-cotesdevillebon-meudon.ac-versailles.fr

### 92800 Puteaux

#### Lycée professionnel Voilin

26 rue Lucien Voilin  
Tél. 01 55 23 00 00  
www.ac-versailles.fr/etabliss/lp-voilin-puteaux/index.htm

### 92330 Sceaux

#### Lycée professionnel Florian

9 bis rue de la Marne  
Tél. 01 41 87 02 20

## Apprentissage

### 92200 Neuilly-sur-Seine

#### Lycée professionnel Georges Guérin

5 rue Deves  
Tél. 01 46 43 95 50  
avec le CFA CERFAL  
Tél. 01 40 52 28 70  
Unité pédagogique d'intégration (troubles importants des fonctions cognitives)

### 95 Val d'Oise

#### Public

### 95870 Bezons

#### Lycée professionnel Le Grand Cerf

1-3 rue Karl Marx  
Tél. 01 39 47 69 10

### 95570 Chars

#### Lycée professionnel régional du Vexin

2 rue Jean Hamon  
Tél. 01 30 39 78 94  
Projet d'ouverture rentrée 2008

### 95477 Fosses

#### Lycée Charles Baudelaire

13 rue du Grand Tremblay  
Tél. 01 34 72 27 00  
www.lyc-baudelaire-fosses.ac-versailles.fr

### 95140 Garges-les-Gonesse

#### Lycée Arthur Rimbaud

99 avenue de la Division Leclerc  
Tél. 01 34 07 11 22

### 95190 Goussainville

#### Lycée Romain Rolland

21 avenue de Montmorency  
Tél. 01 39 33 95 55

### 95560 Montsout

#### Lycée professionnel Jean Mermoz

21 rue Emile Combres  
Tél. 01 34 73 99 95

## Privé sous contrat

### 95110 Sannois

#### Lycée professionnel Saint-Jean

Fondation d'Auteuil  
Rond Point de la Tour du Mail  
Tél. 01 34 11 46 48  
Internat garçons

CAP Employé de vente  
spécialisé option :  
produits alimentaires

### 78 Yvelines

#### Public

### 78200 Mantes-la-Ville

#### Lycée Camille Claudel

Lycée des métiers de la restauration de l'hôtellerie et du commerce  
20 rue de la Lyre  
Tél. 01 34 97 92 10  
www.ac-versailles.fr/etabliss/lp-claudel-mantes

### 78130 Mureaux (Les)

#### Lycée Jacques Vaucanson

14 rue Albert Thomas  
Tél. 01 30 99 94 10

### 78000 Versailles

#### Lycée professionnel Jacques Prévert

88 avenue des Etats Unis  
Tél. 01 39 07 28 40  
www.ac-versailles.fr/etabliss/lp-prevert-versailles

## Apprentissage

### 78300 Poissy

#### CFA vente et commerce - AFIPE

7 bis enclos de l'abbaye  
Tél. 01 39 79 63 50  
www.afipe.fr

### 78181 Saint-Quentin-en-Yvelines

#### Alter-pro UFA Grandchamp

2 rue Stephenson  
Tél. 01 30 43 52 14  
Avec le CFA CERFAL  
Tél. 01 40 52 28 70

### 78008 Versailles

#### CFA de la chambre de métiers et de l'artisanat des Yvelines

17 avenue du Général Mangin  
Tél. 01 39 55 15 23  
www.cfa-cmy.fr

### 91 Essonne

## Apprentissage

### 91035 Évry

#### CFA Faculté des métiers de l'Essonne

3 Chemin de la Grange Feu Louis  
Tél. 01 60 79 74 00  
www.essonne.fac-metiers.fr

### 92 Hauts-de-Seine

#### Public

### 92600 Asnières-sur-Seine

#### ÉREA Martin Luther King

58 rue de la Comète  
Tél. 01 47 91 74 80  
www.ac-versailles.fr/etabliss/lea.asnières

### 95 Val d'Oise

#### Public

### 95260 Beaumont-sur-Oise

#### ÉREA Françoise Dolto

106 rue A. et L. Roussel  
Tél. 01 39 37 42 60  
Internat garçons  
Projet de fermeture rentrée 2008

## Apprentissage

### 95520 Osny

#### CFA CCIV IFA Adolphe Chauvin

22-24 rue des Beaux Soleils  
Tél. 01 30 75 38 38  
www.ifa-chauvin.fr

### 95400 Villiers-le-Bel

#### CFA de la chambre des métiers et de l'artisanat du 95

43 avenue Pierre Sémard  
Tél. 01 34 29 46 70  
www.cma95.fr

CAP Employé de vente  
spécialisé option : produits  
d'équipement courant

### 78 Yvelines

#### Public

### 78170 Celle-Saint-Cloud (La)

#### Lycée professionnel Colbert

52 avenue Pasteur  
Tél. 01 30 78 20 80

### 78520 Limay

#### Lycée Condorcet

Allée Condorcet  
Tél. 01 30 92 72 72

### 78200 Mantes-la-Ville

#### Lycée Camille Claudel

Lycée des métiers de la restauration de l'hôtellerie et du commerce  
20 rue de la Lyre  
Tél. 01 34 97 92 10  
www.ac-versailles.fr/etabliss/lp-claudel-mantes

### 78130 Mureaux (Les)

#### Lycée Jacques Vaucanson

14 rue Albert Thomas  
Tél. 01 30 99 94 10

### 78500 Sartrouville

#### Lycée polyvalent Jules Verne

Lycée des métiers de l'artisanat d'art dans les métiers du spectacle  
2 rue de la Constituante  
Tél. 01 61 04 13 00  
www.lycee-julesverne.net

## Apprentissage

### 78300 Poissy

#### CFA vente et commerce - AFIPE

7 bis enclos de l'abbaye  
Tél. 01 39 79 63 50  
www.afipe.fr

### 78181 Saint-Quentin-en-Yvelines

#### Alter-pro UFA Grandchamp

2 rue Stephenson  
Tél. 01 30 43 52 14  
Avec le CFA CERFAL  
Tél. 01 40 52 28 70

### 78008 Versailles

#### CFA de la chambre de métiers et de l'artisanat des Yvelines

17 avenue du Général Mangin  
Tél. 01 39 55 15 23  
www.cfa-cmy.fr

### 91 Essonne

#### Public

### 91290 Arpajon

#### Lycée professionnel Paul

Belmondo  
23 avenue de la Division Leclerc  
Tél. 01 60 83 80 60

### 91210 Draveil

#### Lycée professionnel Nadar

42 bis rue Charles Mory  
Tél. 01 69 40 38 10

## Apprentissage

### 91035 Évry

#### CFA Faculté des métiers de l'Essonne

3 Chemin de la Grange Feu Louis  
Tél. 01 60 79 74 00  
www.essonne.fac-metiers.fr

**92 Hauts-de-Seine****Public**

**92270 Bois-Colombes**  
**Lycée professionnel Daniel**  
**Balavoine**

7 rue Marceau Delorme  
Tél. 01 47 80 07 58

**92800 Puteaux**

**Lycée professionnel Voilin**  
26 rue Lucien Voilin  
Tél. 01 55 23 00 00

*Projet d'ouverture rentrée 2008*

**Privé sous contrat**

**92200 Neuilly-sur-Seine**  
**Lycée professionnel Georges**  
**Guérin**

Lycée de métiers de la vente  
5 rue Deves  
Tél. 01 46 43 95 50  
Unité pédagogique d'intégration  
(troubles importants des fonctions  
cognitives)

**Public**

**95260 Beaumont-sur-Oise**  
**ÉREA Françoise Dolto**

106 rue A. et L. Roussel  
Tél. 01 39 37 42 60

Internat garçons

*Projet d'ouverture rentrée 2008*

**95870 Bezons**

**Lycée professionnel Le Grand Cerf**  
1-3 rue Karl Marx  
Tél. 01 39 47 69 10

**95600 Eaubonne**

**Lycée Louis Armand**  
32 rue Stéphane Proust  
Tél. 01 34 06 10 30

*Projet d'ouverture rentrée 2008*

**95120 Ermont**

**Lycée professionnel industriel et**  
**commercial**

245 rue Ferdinand Buisson  
Tél. 01 34 15 70 61  
www.lyc-buisson-ermont.ac-versailles.fr

**95477 Fosses**

**Lycée Charles Baudelaire**  
13 rue du Grand Tremblay  
Tél. 01 34 72 27 00  
www.lyc-baudelaire-fosses.ac-versailles.fr

**Apprentissage**

**95520 Osny**

**CFA CCIV IFA Adolphe Chauvin**  
22-24 rue des Beaux Soleils  
Tél. 01 30 75 38 38  
www.ifa-chauvin.fr

**CAP Esthétique cosmétique : soins esthétiques, conseils, vente**

**78 Yvelines****Apprentissage**

**78008 Versailles**

**CFA de la chambre de métiers et de l'artisanat des Yvelines**  
17 avenue du Général Mangin  
Tél. 01 39 55 15 23  
www.cfa-cmy.fr

**91 Essonne****Apprentissage**

**91035 Évry**

**CFA Faculté des métiers de l'Essonne**

3 Chemin de la Grange Feu Louis  
Tél. 01 60 79 74 00  
www.essonne.fac-metiers.fr

**92 Hauts-de-Seine****Apprentissage**

**92000 Nanterre**

**CFA de l'Institut de formation et de perfectionnement aux métiers**  
4 boulevard du Levant  
Tél. 01 41 20 90 00  
www.ifpm.com

**95 Val d'Oise****Apprentissage**

**95600 Eaubonne**

**CFA de la chambre des métiers et de l'artisanat du Val d'Oise**  
18 rue des Bouquinvilles  
Tél. 01 34 27 44 80/83  
www.cm-cergy.fr

**CAP Étancheur du bâtiment et des travaux publics**

**78 Yvelines****Apprentissage**

**78190 Trappes**

**CFA du bâtiment et des travaux publics**

13 rue Denis Papin  
Tél. 01 30 16 12 28  
www.cfbtp-sqy.com  
Internat garçons

**CAP Fleuriste****91 Essonne****Privé sous contrat**

**91460 Marcoussis**

**Lycée professionnel horticole et paysager Saint-Antoine**

Fondation d'Auteuil  
53 avenue Massénat-Déroche  
Tél. 01 69 63 35 72  
Internat garçons

**95 Val d'Oise****Apprentissage**

**95110 Sannois**

**Lycée professionnel Saint-Jean**

Fondation d'Auteuil  
Rond Point de la Tour du Mail  
Tél. 01 34 11 46 48  
Internat garçons  
avec le CFA de l'école des fleuristes  
Tél. 01 42 45 92 25

**CAP Gestion des déchets et propreté urbaine**

**95 Val d'Oise****Apprentissage**

**95280 Jouy-le-Moutier**

**CFA CCIV de l'Institut de l'environnement urbain**

Rue d'Ecancourt  
Tél. 01 34 32 78 00  
www.ieu.tm.fr  
Internat garçons-filles

**CAP Installateur sanitaire****78 Yvelines****Public**

**78150 Chesnay (Le)**

**Lycée professionnel Jean Moulin**  
Lycée des métiers de l'électro-énergétique

16-18 rue du Docteur Audigier  
Tél. 01 39 23 16 80  
www.ac-versailles.fr/etabliss/lp-moulin-chesnay

**78440 Porcheville**

**Lycée Lavoisier**

44 boulevard de la République  
Tél. 01 34 79 66 30  
www.ac-versailles.fr/etabliss/lyc-lavoisier-porcheville

**78640 Villiers-Saint-Frédéric**

**Lycée Viollet le Duc**

Lycée des métiers de l'habitat  
1 route de Septeuil  
Tél. 01 34 91 71 50  
www.lycee-vld.net  
Internat garçons-filles

**Apprentissage**

**78410 Aubergenville**

**CFA CCIV du bâtiment et des travaux publics (IFABTP)**

21 rue du chantier d'Hérubé  
Tél. 01 30 90 54 00  
www.ifabtp.fr

**91 Essonne****Public**

**91000 Évry**

**Lycée professionnel Auguste Perret**

1 avenue de la Liberté  
Tél. 01 60 91 33 50  
www.ac-versailles.fr/etabliss/lp-perret-evry

**91300 Massy**

**Lycée professionnel Gustave Eiffel**

Lycée des métiers du bâtiment  
Lycée des métiers de la mode  
9 avenue de la République  
Tél. 01 69 20 09 43  
www.ac-versailles.fr/etabliss/lp-eiffel-massy  
Unité pédagogique d'intégration  
(troubles importants des fonctions  
cognitives)

**Apprentissage**

**91220 Brétigny-sur-Orge**

**CFA du bâtiment**

5 rue Albert Camus  
Tél. 01 60 84 39 27  
www.afobatr.fr

**91380 Chilly-Mazarin**

**CFA CCIV Centre Gustave Eiffel**

30 route de Longjumeau  
Tél. 01 69 74 15 50  
www.centregustaveeiffel.net

**92 Hauts-de-Seine****Public**

**92600 Asnières-sur-Seine**

**ÉREA Martin Luther King**

58 rue de la Comète  
Tél. 01 47 91 74 80  
www.ac-versailles.fr/etabliss/lea-asnières

**92150 Suresnes**

**Lycée Louis Blériot**

Lycée des métiers des énergies  
67 rue de Verdun  
Tél. 01 45 06 21 36

**Apprentissage**

**92500 Rueil-Malmaison**

**CFA des métiers du bâtiment et des travaux publics**

35 rue du Marquis de Coriolis  
Tél. 01 47 32 02 81  
www.afobatr.fr

**95 Val d'Oise****Public**

**95240 Corneilles-en-Parisis**

**Lycée professionnel Le Corbusier**

Lycée des métiers du bâtiment  
30 rue Jean Jaurès  
Tél. 01 34 50 32 00  
Internat garçons-filles

**95120 Ermont**

**Lycée professionnel industriel et commercial**

245 rue Ferdinand Buisson  
Tél. 01 34 15 70 61  
www.lyc-buisson-ermont.ac-versailles.fr

**95400 Villiers-le-Bel**

**Lycée professionnel Pierre**  
**Mendès France**

Rue de Goussainville  
Tél. 01 34 38 31 00  
www.ac-versailles.fr/etabliss/lp-pmf-villiers

**Apprentissage**

**95120 Ermont**

**CFA des métiers du bâtiment**

18 bis rue Ferdinand Buisson  
Tél. 01 34 15 77 52  
www.afobatr.fr

**95280 Jouy-le-Moutier**

**CFA CCIV de l'Institut de l'environnement urbain**

Rue d'Ecancourt  
Tél. 01 34 32 78 00  
www.ieu.tm.fr  
Internat garçons-filles

**95390 Saint-Prix**

**CFA Saint-Jean**

9 rue de la Croix Saint-Jacques  
Tél. 01 34 16 49 07

**CAP Installateur thermique****78 Yvelines****Apprentissage**

**78410 Aubergenville**

**CFA CCIV du bâtiment et des travaux publics (IFABTP)**

21 rue du chantier d'Hérubé  
Tél. 01 30 90 54 00  
www.ifabtp.fr



### 91 Essonne

#### Public

#### 91000 Évry

**Lycée professionnel Auguste Perret**

1 avenue de la Liberté  
Tél. 01 60 91 33 50  
[www.ac-versailles.fr/etabliss/lp-perret-evry](http://www.ac-versailles.fr/etabliss/lp-perret-evry)

#### Apprentissage

#### 91220 Brétigny-sur-Orge

**CFA du bâtiment**  
5 rue Albert Camus  
Tél. 01 60 84 39 27  
[www.afobatrtp.com](http://www.afobatrtp.com)

### 92 Hauts-de-Seine

#### Apprentissage

#### 92500 Rueil-Malmaison

**CFA des métiers du bâtiment et des travaux publics**  
35 rue du Marquis de Coriolis  
Tél. 01 47 32 02 81  
[www.afobatrtp.com](http://www.afobatrtp.com)

### 95 Val d'Oise

#### Public

#### 95240 Cormeilles-en-Parisis

**Lycée professionnel Le Corbusier**  
Lycée des métiers du bâtiment  
30 rue Jean Jaurès  
Tél. 01 34 50 32 00  
Internat garçons-filles

#### 95400 Villiers-le-Bel

**Lycée professionnel Pierre Mendès France**  
Rue de Goussainville  
Tél. 01 34 38 31 00  
[www.ac-versailles.fr/etabliss/lp-pmf-villiers](http://www.ac-versailles.fr/etabliss/lp-pmf-villiers)

#### Apprentissage

#### 95120 Ermont

**CFA des métiers du bâtiment**  
18 bis rue Ferdinand Buisson  
Tél. 01 34 15 77 52  
[www.afobatrtp.com](http://www.afobatrtp.com)

### CAP Maçon

### 78 Yvelines

#### Apprentissage

#### 78410 Aubergenville

**CFA CCIV du bâtiment et des travaux publics (IFABTP)**  
21 rue du chantier d'Hérubé  
Tél. 01 30 90 54 00  
[www.ifabtp.fr](http://www.ifabtp.fr)

#### 78680 Épône

**CFA des compagnons du Devoir**  
Le moulin Saint Christophe  
Tél. 01 30 95 94 04  
[www.compagnons-du-devoir.com](http://www.compagnons-du-devoir.com)  
Internat garçons-filles

#### 78190 Trappes

**CFA du bâtiment et des travaux publics**  
13 rue Denis Papin  
Tél. 01 30 16 12 28  
[www.cfbtp-sqy.com](http://www.cfbtp-sqy.com)  
Internat garçons

### 91 Essonne

#### Public

### 91000 Évry

**Lycée professionnel Auguste Perret**

1 avenue de la Liberté  
Tél. 01 60 91 33 50  
[www.ac-versailles.fr/etabliss/lp-perret-evry](http://www.ac-versailles.fr/etabliss/lp-perret-evry)

#### 91340 Ollainville

**ÉREA**  
2 rue de la Roche  
Tél. 01 60 83 23 63  
Internat garçons-filles

#### Apprentissage

#### 91220 Brétigny-sur-Orge

**CFA du bâtiment**  
5 rue Albert Camus  
Tél. 01 60 84 39 27  
[www.afobatrtp.com](http://www.afobatrtp.com)

### 92 Hauts-de-Seine

#### Public

#### 92120 Montrouge

**Lycée professionnel Jean Monnet**  
Lycée de métiers des constructions  
Lycée de métiers du tertiaire administratif  
128 - 140 avenue Jean Jaurès  
Tél. 01 41 17 44 20  
[www.lycee-jean-monnet.com](http://www.lycee-jean-monnet.com)

#### Apprentissage

#### 92500 Rueil-Malmaison

**CFA des métiers du bâtiment et des travaux publics**  
35 rue du Marquis de Coriolis  
Tél. 01 47 32 02 81  
[www.afobatrtp.com](http://www.afobatrtp.com)

### 95 Val d'Oise

#### Public

#### 95240 Cormeilles-en-Parisis

**Lycée professionnel Le Corbusier**  
Lycée des métiers du bâtiment  
30 rue Jean Jaurès  
Tél. 01 34 50 32 00  
Internat garçons-filles

#### Apprentissage

#### 95120 Ermont

**CFA des métiers du bâtiment**  
18 bis rue Ferdinand Buisson  
Tél. 01 34 15 77 52  
[www.afobatrtp.com](http://www.afobatrtp.com)

### CAP Maintenance de bâtiments de collectivités

### 92 Hauts-de-Seine

#### Public

#### 92600 Asnières-sur-Seine

**ÉREA Martin Luther King**  
58 rue de la Comète  
Tél. 01 47 91 74 80  
[www.ac-versailles.fr/etabliss/lea.asnieres](http://www.ac-versailles.fr/etabliss/lea.asnieres)

#### Apprentissage

#### 92120 Montrouge

**Lycée professionnel Jean Monnet**  
Lycée de métiers des constructions  
Lycée de métiers du tertiaire administratif  
128 - 140 avenue Jean Jaurès  
Tél. 01 41 17 44 20  
[www.lycee-jean-monnet.com](http://www.lycee-jean-monnet.com)  
avec le CFA des métiers de la santé et de la solidarité  
Tél. 01 45 61 17 89

### 95 Val d'Oise

#### Public

#### 95240 Cormeilles-en-Parisis

**Lycée professionnel Le Corbusier**  
Lycée des métiers du bâtiment  
30 rue Jean Jaurès  
Tél. 01 34 50 32 00  
Internat garçons - filles

### CAP Maintenance des matériels option matériels de parcs et jardins

### 78 Yvelines

#### Public

#### 78200 Mantes-la-Jolie

**Lycée Jean Rostand**  
66 rue Fernand Bodet  
Tél. 01 30 94 09 21  
[www.lyc-rostand-mantes.ac-versailles.fr/](http://www.lyc-rostand-mantes.ac-versailles.fr/)

### 91 Essonne

#### Public

#### 91340 Ollainville

**ÉREA**  
2 rue de la Roche  
Tél. 01 60 83 23 63  
Internat garçons-filles

### 95 Val d'Oise

#### Public

#### 95112 Sannois

**ÉREA La Tour du Mail**  
70 allée de Cormeilles  
Tél. 01 39 80 01 54  
Internat garçons

### CAP Maintenance des véhicules automobiles option motocycles

### 92 Hauts-de-Seine

#### Public

#### 92000 Nanterre

**LP industriel Claude Chappe**  
58-80 rue de Clouettes  
Tél. 01 46 25 05 80  
Projet d'ouverture rentrée 2008

### CAP Maintenance des véhicules automobiles option véhicules industriels

### 78 Yvelines

#### Apprentissage

#### 78490 Tremblay-sur-Mauldre

**(Le)**  
**CFA des métiers du transport - AFT IFTIM**  
43 rue du Général de Gaulle  
Tél. 01 34 94 27 27  
[www.aft-iftim.com](http://www.aft-iftim.com)  
Internat garçons-filles

### 95 Val d'Oise

#### Public

#### 95310 Saint-Ouen-l'Aumône

**Lycée professionnel industriel du château d'Epluches**  
Lycée des métiers de l'automobile et du transport  
45 avenue du Château  
Tél. 01 34 48 32 80  
Internat garçons

#### Apprentissage

#### 95500 Gonesse

**CFA PROMOTRANS de la mécanique automobile et du transport**  
ZI la Patte d'Oie  
Tél. 01 39 87 06 44  
[www.promotrans.asso.fr](http://www.promotrans.asso.fr)

### CAP Maintenance des véhicules automobiles option véhicules particuliers

### 78 Yvelines

#### Apprentissage

#### 78200 Mantes-la-Jolie

**CFA de la région de Mantes**  
66 rue Fernand Bodet  
Tél. 01 30 33 00 36  
<http://cfa.rostand.free.fr>

#### 78000 Versailles

**CFA des métiers de l'automobile**  
**UFA lycée Jules Ferry (AFORPA)**  
29 rue du Maréchal Joffre  
Tél. 01 39 20 11 78  
[www.aforpa.fr](http://www.aforpa.fr)

#### 78960 Voisins-le-Bretonneux

**CFA de la chambre des métiers et de l'artisanat des Yvelines**  
156-158 avenue Joseph Kessel  
Tél. 01 30 60 94 93  
[www.cfa-cmy.fr](http://www.cfa-cmy.fr)

### 91 Essonne

#### Public

#### 91480 Quincy-sous-Sénart

**Lycée professionnel Les Frères Moreau**  
Route de Brunoy  
Tél. 01 69 00 10 70

#### Apprentissage

#### 91035 Évry

**CFA Faculté des métiers de l'Essonne**  
3 Chemin de la Grange Feu Louis  
Tél. 01 60 79 74 00  
[www.essonne.fac-metiers.fr](http://www.essonne.fac-metiers.fr)

#### 91600 Savigny-sur-Orge

**CFA Gaspard Monge AFORPA**  
1 place Gaspard Monge  
Tél. 01 69 24 93 20  
[www.aforpa.fr](http://www.aforpa.fr)

### 92 Hauts-de-Seine

#### Public

#### 92391 Villeneuve-la-Garenne

**Lycée Charles Petiet**  
65 boulevard Gallieni  
Tél. 01 41 47 40 00  
[www.ac-versailles.fr/etabliss/charlespetiet](http://www.ac-versailles.fr/etabliss/charlespetiet)



**Apprentissage****92130 Issy-les-Moulineaux**  
**CFA AFORPA des métiers de l'automobile AAPM**

19 rue Victor Hugo  
Tél. 01 41 46 15 15  
www.aforpa.fr  
Hébergement organisé hors établissement

**92390 Villeneuve-la-Garenne**

**CFA des métiers de la carrosserie**  
65 boulevard Gallieni  
Tél. 01 41 47 40 04  
www.ac-versailles.fr/etabliss/cfa-carrosserie-villeneuve

**95 Val d'Oise****Public****95140 Garges-les-Gonesse**

**Lycée Arthur Rimbaud**  
99 avenue de la Division Leclerc  
Tél. 01 34 07 11 22

**95310 Saint-Ouen-l'Aumône**

**Lycée professionnel industriel du château d'Epluches**  
Lycée des métiers de l'automobile et du transport  
45 avenue du Château  
Tél. 01 34 48 32 80  
Internat garçons

**Apprentissage****95102 Argenteuil**  
**CFA du GARAC Ecole nationale des professions de l'automobile**

3 boulevard Gallieni  
Tél. 01 34 34 37 40  
www.garac.com  
Internat garçons-filles

**95400 Villiers-le-Bel**

**CFA de la chambre des métiers et de l'artisanat du 95**  
43 avenue Pierre Sémar  
Tél. 01 34 29 46 70  
www.cma95.fr

**CAP Maintenance et hygiène des locaux****95 Val d'Oise****Apprentissage****95280 Jouy-le-Moutier**

**CFA CCIV de l'Institut de l'environnement urbain**  
Rue d'Eancourt  
Tél. 01 34 32 78 00  
www.ieu.tm.fr  
Internat garçons-filles

**CAP Menuisier fabricant de menuiserie, mobilier et agencement****78 Yvelines****Public****78150 Chesnay (Le)**

**Lycée professionnel Jean Moulin**  
Lycée des métiers de l'électro-énergétique  
16-18 rue du Docteur Audigier  
Tél. 01 39 23 16 80  
www.ac-versailles.fr/etabliss/lp-moulin-chesnay

**78640 Villiers-Saint-Frédéric**

**Lycée Viollet le Duc**  
Lycée des métiers de l'habitat  
1 route de Septeuil  
Tél. 01 34 91 71 50  
www.lycee-vld.net  
Internat garçons-filles

**Apprentissage****78410 Aubergenville**

**CFA CCIV du bâtiment et des travaux publics (IFABTP)**  
21 rue du chantier d'Hérubé  
Tél. 01 30 90 54 00  
www.ifabtp.fr

**91 Essonne****Public****91000 Évry**

**Lycée professionnel Auguste Perret**  
1 avenue de la Liberté  
Tél. 01 60 91 33 50  
www.ac-versailles.fr/etabliss/lp-perret-evry

**91300 Massy**

**Lycée professionnel Gustave Eiffel**  
Lycée des métiers du bâtiment  
Lycée des métiers de la mode  
9 avenue de la République  
Tél. 01 69 20 09 43  
www.ac-versailles.fr/etabliss/lp-eiffel-massy  
Unité pédagogique d'intégration (troubles importants des fonctions cognitives)

**91340 Ollainville**

**ÉREA**  
2 rue de la Roche  
Tél. 01 60 83 23 63  
Internat garçons-filles

**Apprentissage****91220 Brétigny-sur-Orge**

**CFA du bâtiment**  
5 rue Albert Camus  
Tél. 01 60 84 39 27  
www.afobatrp.com

**92 Hauts-de-Seine****Public****92120 Montrouge**

**Lycée professionnel Jean Monnet**  
Lycée des métiers des constructions  
Lycée de métiers du tertiaire administratif  
128 à 140 avenue Jean Jaurès  
Tél. 01 41 17 44 20  
www.lycee-jean-monnet.com

**92150 Suresnes**

**Lycée Louis Blériot**  
Lycée des métiers des énergies  
67 rue de Verdun  
Tél. 01 45 06 21 36

**Privé sous contrat****92190 Meudon**

**Lycée professionnel Saint-Philippe**  
Fondation d'Auteuil  
1 rue du Père Brottier  
Tél. 01 46 23 62 08  
Internat garçons

**Apprentissage****92500 Rueil-Malmaison**

**CFA des métiers du bâtiment et des travaux publics**  
35 rue du Marquis de Coriolis  
Tél. 01 47 32 02 81  
www.afobatrp.com

**95 Val d'Oise****Public****95240 Corneilles-en-Parisis**

**Lycée professionnel Le Corbusier**  
Lycée des métiers du bâtiment  
30 rue Jean Jaurès  
Tél. 01 34 50 32 00  
Internat garçons-filles

**95112 Sannois**

**ÉREA La Tour du Mail**  
70 allée de Corneilles  
Tél. 01 39 80 01 54  
Internat garçons

**Apprentissage****95120 Ermont**

**CFA des métiers du bâtiment**  
18 bis rue Ferdinand Buisson  
Tél. 01 34 15 77 52  
www.afobatrp.com

**CAP Menuisier installateur****78 Yvelines****Apprentissage****78570 Andrézy**

**CFA CCIP Centre des formations industrielles - site Andrézy**  
25 avenue des Robaresses  
Tél. 01 39 70 27 27  
www.cfi.ccip.fr

**95 Val d'Oise****Public****95400 Villiers-le-Bel**

**Lycée professionnel Pierre Mendès France**  
Rue de Goussainville  
Tél. 01 34 38 31 00  
www.ac-versailles.fr/etabliss/lp-pmf-villiers

**CAP Métier du pressing****78 Yvelines****Public****78500 Sartrouville**

**Lycée polyvalent Jules Verne**  
Lycée des métiers de l'artisanat d'art dans les professions du spectacle  
2 rue de la Constituante  
Tél. 01 61 04 13 00  
www.lyceejulesverne.net

**91 Essonne****Public****91000 Évry**

**Lycée professionnel Charles Baudelaire**  
Avenue de la Liberté  
Tél. 01 60 91 27 00

**92 Hauts-de-Seine****Public****92700 Colombes**

**Lycée professionnel Valmy**  
130 boulevard de Valmy  
Tél. 01 47 81 34 16  
www.ac-versailles.fr/etabliss/lp-valmy-colombes  
Unité pédagogique d'intégration (déficience auditive)

**95 Val d'Oise****Public****95260 Beaumont-sur-Oise**

**ÉREA Françoise Dolto**  
106 rue A. et L. Roussel  
Tél. 01 39 37 42 60  
Internat garçons-filles

**95120 Ermont**

**Lycée professionnel industriel et commercial**  
245 rue Ferdinand Buisson  
Tél. 01 34 15 70 61  
www.lyc-buisson-ermont.ac-versailles.fr

**CAP Métiers du football****78 Yvelines****Apprentissage****78100 Saint-Germain-en-Laye**

**CFA Omnisports Ile-de-France**  
4 bis avenue Kennedy  
Tél. 01 39 10 97 97  
www.cfaomnisport.org

**CAP Mouleur noyateur****95 Val d'Oise****Public****95870 Bezons**

**Lycée Ronceray**  
5/7 rue Marcel Langlois  
Tél. 01 34 34 36 00  
Internat garçons  
Projet de fermeture rentrée 2008

**CAP Navigation fluviale****78 Yvelines****Apprentissage****78490 Tremblay-sur-Mauldre (Le)**

**CFA de la navigation intérieure**  
43 rue du Général de Gaulle  
Tél. 01 34 94 27 70  
Internat garçons-filles

**CAP Pâtissier****78 Yvelines****Apprentissage****78008 Versailles**

**CFA de la chambre des métiers et de l'artisanat des Yvelines**  
11 avenue du Général Mangin  
Tél. 01 39 55 15 23  
www.cfa-cmy.fr

**91 Essonne****Apprentissage****91035 Évry**

**CFA Faculté des métiers de l'Essonne**  
3 Chemin de la Grange Feu Louis  
Tél. 01 60 79 74 00  
www.essonne.fac-metiers.fr

**92 Hauts-de-Seine****Apprentissage****92582 Clichy**

**Lycée René Auffray**  
23 rue Fernand Pelloutier  
Tél. 01 49 68 90 00  
www.lyc-auffray-clichy.ac-versailles.fr/avec le CFA académique en mouvement  
Tél. 01 41 40 07 95

## 95 Val d'Oise

### Apprentissage

**95400 Villiers-le-Bel**  
CFA de la chambre des métiers et de l'artisanat du 95  
43 avenue Pierre Sépard  
Tél. 01 34 29 46 70  
www.cma95.fr

## CAP Peintre-applicateur de revêtements

## 78 Yvelines

### Public

**78640 Villiers-Saint-Frédéric**  
Lycée Viollet le Duc  
Lycée des métiers de l'habitat  
1 route de Septeuil  
Tél. 01 34 91 71 50  
www.lycee-vld.net  
Internat garçons-filles

### Apprentissage

**78410 Aubergenville**  
CFA CCIV du bâtiment et des travaux publics (IFABTP)  
21 rue du chantier d'Hérubé  
Tél. 01 30 90 54 00  
www.ifabtp.fr

**78190 Trappes**  
CFA du bâtiment et des travaux publics  
13 rue Denis Papin  
Tél. 01 30 16 12 28  
www.cfmtp-sqy.com  
Internat garçons

## 91 Essonne

### Public

**91300 Massy**  
Lycée professionnel Gustave Eiffel  
Lycée des métiers du bâtiment  
Lycée des métiers de la mode  
9 avenue de la République  
Tél. 01 69 20 09 43  
www.ac-versailles.fr/etabliss/lp-eiffel-massy  
Unité pédagogique d'intégration (troubles importants des fonctions cognitives)

### Apprentissage

**91220 Brétigny-sur-Orge**  
CFA du bâtiment  
5 rue Albert Camus  
Tél. 01 60 84 39 27  
www.afobatrtp.com

## 92 Hauts-de-Seine

### Public

**92600 Asnières-sur-Seine**  
ÉREA Martin Luther King  
58 rue de la Comète  
Tél. 01 47 91 74 00  
www.ac-versailles.fr/etabliss/lea.asnières

**92120 Montrouge**  
LP du bâtiment Jean Monnet  
Lycées des métiers des constructions  
Lycées des métiers du tertiaire administratif  
128 avenue Jean Jaurès  
Tél. 01 41 17 44 20  
Projet d'ouverture rentrée 2008

### Apprentissage

**92500 Rueil-Malmaison**  
CFA des métiers du bâtiment et des travaux publics  
35 rue du Marquis de Coriolis  
Tél. 01 47 32 02 81  
www.afobatrtp.com

## 95 Val d'Oise

### Public

**95240 Corneilles-en-Parisis**  
Lycée professionnel Le Corbusier  
Lycée des métiers du bâtiment  
30 rue Jean Jaurès  
Tél. 01 34 50 32 00  
Internat garçons - filles

### Apprentissage

**95120 Ermont**  
CFA des métiers du bâtiment  
18 bis rue Ferdinand Buisson  
Tél. 01 34 15 77 52  
www.afobatrtp.com

**95390 Saint-Prix**  
CFA Saint-Jean  
9 rue de la Croix Saint-Jacques  
Tél. 01 34 16 49 07

## CAP Peinture en carrosserie

## 91 Essonne

### Apprentissage

**91035 Évry**  
CFA Faculté des métiers de l'Essonne  
3 Chemin de la Grange Feu Louis  
Tél. 01 60 79 74 00  
www.essonne.fac-metiers.fr

## 92 Hauts-de-Seine

### Public

**92391 Villeneuve-la-Garenne**  
Lycée Charles Petiet  
65 boulevard Gallieni  
Tél. 01 41 47 40 00  
www.ac-versailles.fr/etabliss/charlespetiet

### Apprentissage

**92390 Villeneuve-la-Garenne**  
CFA des métiers de la carrosserie  
65 boulevard Gallieni  
Tél. 01 41 47 40 04  
www.ac-versailles.fr/etabliss/cfa-carrosserie-villeneuve

## 95 Val d'Oise

### Public

**95310 Saint-Ouen-l'Aumône**  
Lycée professionnel industriel du château d'Epluchés  
Lycée des métiers de l'automobile et du transport  
45 avenue du Château  
Tél. 01 34 48 32 80  
Internat garçons

### Apprentissage

**95400 Villiers-le-Bel**  
CFA de la chambre des métiers et de l'artisanat du 95  
43 avenue Pierre Sépard  
Tél. 01 34 29 46 70  
www.cma95.fr

## CAP Petite enfance

## 78 Yvelines

### Privé sous contrat

**78000 Versailles**  
Lycée des Châtaigniers  
11 bis avenue Jean Jaurès  
Tél. 01 39 55 95 04

### Apprentissage

**78306 Poissy**  
CFA Pharmacie, santé, sanitaire et social - ACPPAV  
14 rue Gustave Eiffel  
Tél. 01 39 22 10 60  
www.acppav.org

**78120 Rambouillet**  
CFA de la maison familiale  
5 rue de la Grange Colombe  
Tél. 01 34 57 15 60  
http://cfamframbouillet.fr  
Internat garçons-filles

## 91 Essonne

### Apprentissage

**91260 Juvisy-sur-Orge**  
CFA de la pharmacie ACPPAV  
25 rue Hoche  
Tél. 01 69 21 92 16

## CAP Préparation et réalisation d'ouvrages électriques

## 78 Yvelines

### Public

**78700 Conflans-Sainte-Honorine**  
Lycée Simone Weil  
Rue du Val d'Oise  
Tél. 01 39 19 88 26  
Internat G- F

**78130 Mureaux (Les)**  
Lycée Jacques Vaucanson  
14 rue Albert Thomas  
Tél. 01 30 99 94 10

**78440 Porcheville**  
Lycée Lavoisier  
44 boulevard de la République  
Tél. 01 34 79 66 30  
www.ac-versailles.fr/etabliss/lyc-lavoisier-porcheville

**78192 Trappes**  
Lycée professionnel Louis Blériot  
Rue Léo Lagrange  
Tél. 01 30 51 88 18  
www.ac-versailles.fr/etabliss/lp-blériot-trappes

**78640 Villiers-Saint-Frédéric**  
Lycée Viollet le Duc  
Lycée des métiers de l'habitat  
1 route de Septeuil  
Tél. 01 34 91 71 50  
www.lycee-vld.net  
Internat garçons-filles

### Apprentissage

**78410 Aubergenville**  
CFA CCIV du bâtiment et des travaux publics (IFABTP)  
21 rue du chantier d'Hérubé  
Tél. 01 30 90 54 00  
www.ifabtp.fr

**78200 Mantes-la-Jolie**  
CFA de la région de Mantes  
66 rue Fernand Bodet  
Tél. 01 30 33 00 36  
http://cfa.rostand.free.fr

## 91 Essonne

### Public

**91200 Athis-Mons**  
Lycée Clément Ader  
37bis rue G. Anthonioz de Gaulle  
Tél. 01 69 38 36 36  
www.lyc-ader-athis.ac-versailles.fr

**91150 Étampes**  
Lycée professionnel Louis Blériot  
Avenue des Meuniers  
Tél. 01 69 92 15 15  
www.ac-versailles.fr/etabliss/lp-blériot-etampes

**91230 Montgeron**  
ÉREA Jean Isoard  
4 rue Raymond Paumier  
Tél. 01 69 52 99 99  
Internat garçons-filles

**91390 Morsang-sur-Orge**  
Lycée professionnel André-Marie Ampère  
12 bis route du Bois Pommier  
Tél. 01 69 04 04 34  
www.ac-versailles.fr/etabliss/lyc-ampere-morsang

**91130 Ris-Orangis**  
Lycée professionnel Pierre Mendès-France  
Avenue de l'Aunette  
Tél. 01 69 43 06 90  
Projet d'ouverture rentrée 2008

### Apprentissage

**91220 Brétigny-sur-Orge**  
CFA du bâtiment  
5 rue Albert Camus  
Tél. 01 60 84 39 27  
www.afobatrtp.com

**91380 Chilly-Mazarin**  
CFA CCIV Centre Gustave Eiffel  
30 route de Longjumeau  
Tél. 01 69 74 15 50  
www.centregustaveeiffel.net

## 92 Hauts-de-Seine

### Public

**92600 Asnières-sur-Seine**  
ÉREA Martin Luther King  
58 rue de la Comète  
Tél. 01 47 91 74 00  
www.ac-versailles.fr/etabliss/lea.asnières

**92220 Bagneux**  
Lycée professionnel Léonard de Vinci  
5 avenue Henri Barbusse  
Tél. 01 40 92 79 80  
www.ac-versailles.fr/etabliss/lyc-vinci-bagneux

**92110 Clichy**  
Lycée Newton - ENREA  
1 place Jules Verne  
Tél. 01 41 06 78 78  
Projet d'ouverture rentrée 2008

**92700 Colombes**  
Lycée professionnel Valmy  
130 boulevard de Valmy  
Tél. 01 47 81 34 16  
www.ac-versailles.fr/etabliss/lp-valmy-colombes  
Unité pédagogique d'intégration (déficience auditive)

**92250 Garenne-Colombes (La)**

**Lycée professionnel La Tournelle**  
87 boulevard National  
Tél. 01 41 19 20 30  
[www.ac-versailles.fr/etabliss/lp-tournelle-la-garenne/](http://www.ac-versailles.fr/etabliss/lp-tournelle-la-garenne/)

**92150 Suresnes**

**Lycée professionnel Louis Blériot**  
Lycée des métiers des énergies  
67 rue de Verdun  
Tél. 01 45 06 21 36

**Privé sous contrat****92190 Meudon**

**Lycée professionnel Saint-Philippe**  
Fondation d'Auteuil  
1 rue du Père Brottier  
Tél. 01 46 23 62 08  
Internat garçons

**Apprentissage****92500 Rueil-Malmaison**

**CFA des métiers du bâtiment et des travaux publics**  
35 rue du Marquis de Coriolis  
Tél. 01 47 32 02 81  
[www.afobatrp.com](http://www.afobatrp.com)

**95 Val d'Oise****Public****95260 Beaumont-sur-Oise**

**Lycée Evariste Galois**  
14 boulevard Léon Blum  
Tél. 01 34 70 17 06

**95570 Chars**

**Lycée professionnel régional du Vexin**  
2 rue Jean Hamon  
Tél. 01 30 39 78 94  
*Projet d'ouverture rentrée 2008*

**95560 Montsoult**

**Lycée professionnel Jean Mermoz**  
21 rue Emile Combres  
Tél. 01 34 73 99 95

**Apprentissage****95880 Enghien-les-Bains**

**Lycée industriel et commercial**  
71 avenue de Ceinture  
Tél. 01 39 89 32 41  
*avec le CFA de la ville d'Enghien-les-Bains, Tél. 01 39 64 95 16*

**95120 Ermont**

**CFA des métiers du bâtiment**  
18 bis rue Ferdinand Buisson  
Tél. 01 34 15 77 52  
[www.afobatrp.com](http://www.afobatrp.com)

**95520 Osny**

**CFA CCIV IFA Adolphe Chauvin**  
22-24 rue des Beaux Soleils  
Tél. 01 30 75 38 38  
[www.ifa-chauvin.fr](http://www.ifa-chauvin.fr)

**95210 Saint-Gratien**

**CFA Saint-Jean**  
12 rue du Maréchal Juin  
Tél. 01 34 17 30 44

**95390 Saint-Prix**

**CFA Saint-Jean**  
9 rue de la Croix Saint-Jacques  
Tél. 01 34 16 49 07

**CAP Prêt à porter****95 Val d'Oise****Public****95260 Beaumont-sur-Oise**

**ÉREA Françoise Dolto**  
106 rue A. et L. Roussel  
Tél. 01 39 37 42 60  
Internat garçons-filles  
*Projet de fermeture rentrée 2008*

**CAPA Productions horticoles spécialité productions florales et légumières****91 Essonne****Public****91340 Ollainville**

**ÉREA**  
2 rue de la Roche  
Tél. 01 60 83 23 63  
Internat garçons-filles

**Privé sous contrat****91460 Marcoussis**

**Lycée professionnel horticole et paysager Saint-Antoine**  
Fondation d'Auteuil  
53 avenue Massénat-Déroche  
Tél. 01 69 63 35 72  
Internat garçons

**92 Hauts-de-Seine****Privé sous contrat****92190 Meudon**

**Lycée professionnel horticole Saint-Philippe**  
Fondation d'Auteuil  
1 rue du Père Brottier  
Tél. 01 46 23 62 40  
Internat garçons

**95 Val d'Oise****Public****95280 Jouy-le-Moutier**

**SEGPA du collège Henri Guillaumet**  
5 place Icare  
Tél. 01 34 43 51 00

**95400 Villiers-le-Bel**

**SEGPA du collège Léon Blum**  
2 rue Léon Blum  
Tél. 01 39 94 08 24

**Privé sous contrat****95110 Sannois**

**Lycée professionnel Saint-Jean**  
Fondation d'Auteuil  
Rond Point de la Tour du Mail  
Tél. 01 34 11 46 48  
Internat garçons

**CAP Prothésiste dentaire****78 Yvelines****Apprentissage****78008 Versailles**

**CFA de la chambre de métiers et de l'artisanat des Yvelines**  
17 avenue du Général Mangin  
Tél. 01 39 55 15 23  
[www.cfa-cmy.fr](http://www.cfa-cmy.fr)

**CAP Réparation des carrosseries****78 Yvelines****Public****78170 Celle-Saint-Cloud (La)**

**Lycée professionnel Lucien René Duchesne**  
49 avenue Maurice de Hirsch  
Tél. 01 30 08 10 60

**Apprentissage****78960 Voisins-le-Bretonneux**

**CFA de la chambre de métiers et de l'artisanat des Yvelines (annexe)**  
156-158 avenue Joseph Kessel  
Tél. 01 30 60 94 93  
[www.cfa-cmy.fr](http://www.cfa-cmy.fr)

**91 Essonne****Apprentissage****91035 Évry**

**CFA Faculté des métiers de l'Essonne**  
3 Chemin de la Grange Feu Louis  
Tél. 01 60 79 74 00  
[www.essonne.fac-metiers.fr](http://www.essonne.fac-metiers.fr)

**91600 Savigny-sur-Orge**

**CFA Gaspard Monge AFORPA**  
1 place Gaspard Monge  
Tél. 01 69 24 93 20  
[www.aforpa.fr](http://www.aforpa.fr)

**92 Hauts-de-Seine****Public****92391 Villeneuve-la-Garenne**

**Lycée Charles Petiet**  
65 boulevard Gallieni  
Tél. 01 41 47 40 00  
[www.ac-versailles.fr/etabliss/charlespetiet](http://www.ac-versailles.fr/etabliss/charlespetiet)

**Apprentissage****92130 Issy-les-Moulineaux**

**CFA AFORPA des métiers de l'automobile AAPM**  
19 rue Victor Hugo  
Tél. 01 41 46 15 15  
[www.aforpa.fr](http://www.aforpa.fr)  
Hébergement organisé hors établissement

**92390 Villeneuve-la-Garenne**

**CFA des métiers de la carrosserie**  
65 boulevard Gallieni  
Tél. 01 41 47 40 04  
[www.ac-versailles.fr/etabliss/cfa-carrosserie-villeneuve](http://www.ac-versailles.fr/etabliss/cfa-carrosserie-villeneuve)

**95 Val d'Oise****Public****95140 Garges-les-Gonesse**

**Lycée Arthur Rimbaud**  
99 avenue de la Division Leclerc  
Tél. 01 34 07 11 22

**95310 Saint-Ouen-l'Aumône**

**Lycée professionnel industriel du château d'Epluches**  
Lycée des métiers de l'automobile et du transport  
45 avenue du Château  
Tél. 01 34 48 32 80  
Internat garçons

**Apprentissage****95102 Argenteuil**

**CFA du GARAC École nationale des professions de l'automobile**  
3 boulevard Gallieni  
Tél. 01 34 34 37 40  
[www.garac.com](http://www.garac.com)  
Internat garçons-filles

**95400 Villiers-le-Bel**

**CFA de la chambre de métiers et de l'artisanat du 95**  
43 avenue Pierre Sépard  
Tél. 01 34 29 46 70  
[www.cma95.fr](http://www.cma95.fr)

**CAP Restaurant**

*Entretien d'information pour ce CAP  
S'adresser à l'établissement*

**78 Yvelines****Public****78200 Mantes-la-Ville**

**Lycée Camille Claudel**  
Lycée des métiers de la restauration de l'hôtellerie et du commerce  
20 rue de la Lyre  
Tél. 01 34 97 92 10  
[www.ac-versailles.fr/etabliss/lp-claudel-mantes](http://www.ac-versailles.fr/etabliss/lp-claudel-mantes)

**78513 Rambouillet**

**Lycée Louis Bascan**  
5 avenue du Général Leclerc  
Tél. 01 34 83 64 00  
[www.lyc-bascan-rambouillet.ac-versailles.fr](http://www.lyc-bascan-rambouillet.ac-versailles.fr)  
Internat garçons-filles (priorité aux élèves malvoyants)  
Unité pédagogique d'intégration (déficience visuelle)

**Apprentissage****78008 Versailles**

**CFA de la chambre de métiers et de l'artisanat des Yvelines**  
17 avenue du Général Mangin  
Tél. 01 39 55 15 23  
[www.cfa-cmy.fr](http://www.cfa-cmy.fr)

**91 Essonne****Apprentissage****91800 Brunoy**

**Lycée Saint-Pierre**  
70 rue de Montgeron  
Tél. 01 60 47 99 99  
<http://saint-pierre91.org>  
*avec le CFA Trajectoire formation de l'hôtellerie, Tél. 01 30 96 12 01*

**91035 Évry**

**CFA Faculté des métiers de l'Essonne**

3 Chemin de la Grange Feu Louis  
Tél. 01 60 79 74 00  
[www.essonne.fac-metiers.fr](http://www.essonne.fac-metiers.fr)

**91150 Ormoy-la-Rivière**

**CFA de la Maison familiale Le Moulin de la Planché**  
Route de Saclas  
Tél. 01 64 94 58 98



## 92 Hauts-de-Seine

### Public

#### 92360 Meudon

#### Lycée professionnel Les Côtes de Villebon

3 rue Henri Etlin  
Tél. 01 46 01 55 00  
www.lyc-cotesdevillebon-meudon.ac-versailles.fr

### Apprentissage

#### 92582 Clichy

#### Lycée René Auffray

23 rue Fernand Pelloutier  
Tél. 01 49 68 90 00  
www.lyc-auffray-clichy.ac-versailles.fr/

avec le CFA académique en mouvement, Tél. 01 41 40 07 95

#### 92210 Saint-Cloud

#### Lycée Santos Dumont

39 rue Pasteur  
Tél. 01 41 12 02 50  
www.lyc-santosdumont-st-cloud.ac-versailles.fr/

avec le CFA Trajectoire formation de l'hôtellerie, Tél. 01 30 96 12 01

## 95 Val d'Oise

### Apprentissage

#### 95000 Cergy

#### CFA de la chambre de métiers et de l'artisanat du Val d'Oise

1 avenue du Parc  
Tél. 01 34 35 80 00

#### 95210 Saint-Gratien

#### CFA CCIV IFA de la restauration

55 rue Jean Jacques Rousseau  
Tél. 01 34 05 17 60  
www.ifa-restauration.fr

#### 95400 Villiers-le-Bel

#### CFA de la chambre des métiers et de l'artisanat du 95

43 avenue Pierre Sémar  
Tél. 01 34 29 46 70  
www.cma95.fr

## CAP Sellerie générale

## 78 Yvelines

### Apprentissage

#### 78680 Épône

#### CFA des compagnons du Devoir

Le moulin Saint Christophe  
Tél. 01 30 95 94 04  
www.compagnons-du-devoir.com  
Internat garçons-filles

## CAP Serrurier métallier

## 78 Yvelines

### Public

#### 78300 Poissy

#### Lycée Adrienne Bolland

62-64 boulevard Devaux  
Tél. 01 30 06 38 48

#### 78192 Trappes

#### Lycée professionnel Louis Blériot

Rue Léo Lagrange  
Tél. 01 30 51 88 18  
www.ac-versailles.fr/etabliss/lp-blériot-trappes

## 91 Essonne

### Public

#### 91340 Ollainville

#### ÉREA

2 rue de la Roche  
Tél. 01 60 83 23 63  
Internat garçons-filles

### Apprentissage

#### 91220 Brétigny-sur-Orge

#### CFA du bâtiment

5 rue Albert Camus  
Tél. 01 60 84 39 27  
www.afobatrtp.com

## 92 Hauts-de-Seine

### Apprentissage

#### 92500 Rueil-Malmaison

#### CFA des métiers du bâtiment et des travaux publics

35 rue du Marquis de Coriolis  
Tél. 01 47 32 02 81  
www.afobatrtp.com

## 95 Val d'Oise

### Public

#### 95190 Goussainville

#### Lycée Romain Rolland

21 avenue de Montmorency  
Tél. 01 39 33 95 55

### Apprentissage

#### 95120 Ermont

#### CFA des métiers du bâtiment

18 bis rue Ferdinand Buisson  
Tél. 01 34 15 77 52  
www.afobatrtp.com

## CAP Services en brasserie-café

## 95 Val d'Oise

### Apprentissage

#### 95210 Saint-Gratien

#### CFA CCIV IFA de la restauration

55 rue Jean Jacques Rousseau  
Tél. 01 34 05 17 60  
www.ifa-restauration.fr

## CAP Services en milieu rural

## 95 Val d'Oise

### Privé sous contrat

#### 95117 Sannois

Lycée professionnel Saint-Jean  
Fondation d'Auteuil  
Rond-point de la tour du mail  
Tél. 01 34 11 46 60  
Internat garçons

## CAP Services hôteliers

Entretien d'information pour ce CAP - s'adresser à l'établissement

## 91 Essonne

### Public

#### 91450 Étioilles

#### Lycée professionnel Château des Coudraies

Château des Coudraies  
Tél. 01 69 89 21 21  
http://lp-coudraies-etioilles.ac-versailles.fr  
Internat garçons-filles

## 92 Hauts-de-Seine

### Public

#### 92360 Meudon-la-Forêt

#### Lycée professionnel «Les côtes de Villebon»

3 rue Etlin  
Tél. 01 46 01 55 00  
Projet de fermeture rentrée 2008

## 95 Val d'Oise

### Public

#### 95610 Éragny

#### Lycée Auguste Escoffier

77 rue de Pierrelaye  
Tél. 01 34 02 40 80  
Internat garçons-filles

## CAPA Soigneur d'équidés

## 78 Yvelines

### Apprentissage

#### 78600 Maisons-Laffitte

#### CFA des métiers de l'horticulture et du cheval

10 avenue Desaix  
Tél. 01 39 62 17 50  
www.cfahorticheval.com  
Internat garçons-filles

## CAP Staffeur ornemaniste

## 91 Essonne

### Apprentissage

#### 91220 Brétigny-sur-Orge

#### CFA du bâtiment

5 rue Albert Camus  
Tél. 01 60 84 39 27  
www.afobatrtp.com

## CAP Tailleur de pierre-marbrier du bâtiment et de la décoration

## 78 Yvelines

### Apprentissage

#### 78680 Épône

#### CFA des compagnons du Devoir

Le moulin Saint Christophe  
Tél. 01 30 95 94 04  
www.compagnons-du-devoir.com  
Internat garçons-filles

## CAP Tapissier-tapissière d'ameublement en décor

## 92 Hauts-de-Seine

### Public

#### 92700 Colombes

#### Lycée professionnel Valmy

130 boulevard de Valmy  
Tél. 01 47 81 34 16  
www.ac-versailles.fr/etabliss/lp-valmy-colombes  
Unité pédagogique d'intégration (déficience auditive)

## CAP Tapissier-tapissière d'ameublement en siège

## 78 Yvelines

### Apprentissage

#### 78680 Épône

#### CFA des compagnons du Devoir

Le moulin Saint Christophe  
Tél. 01 30 95 94 04  
www.compagnons-du-devoir.com  
Internat garçons-filles

## 92 Hauts-de-Seine

### Public

#### 92700 Colombes

#### Lycée professionnel Valmy

130 boulevard de Valmy  
Tél. 01 47 81 34 16  
www.ac-versailles.fr/etabliss/lp-valmy-colombes  
Unité pédagogique d'intégration (déficience auditive)

## CAPA Travaux paysagers

## 78 Yvelines

### Public

#### 78590 Noisy-le-Roi

#### SEGPA du collège de la Quintinye

Place de la Quintinye  
Tél. 01 30 80 16 00

### Privé sous contrat

#### 78490 Tremblay-sur-Mauldre (Le)

#### Centre horticole d'enseignement et de promotion

43 rue du général de Gaulle  
Tél. 01 34 87 99 09  
www.chep78.fr  
Internat garçons-filles

### Apprentissage

#### 78600 Maisons-Laffitte

#### CFA des métiers de l'horticulture et du cheval

10 avenue Desaix  
Tél. 01 39 62 17 50  
www.cfahorticheval.com  
Internat garçons-filles

#### 78490 Tremblay-sur-Mauldre (Le)

#### Centre horticole d'enseignement et de promotion

43 rue du général de Gaulle  
Tél. 01 34 87 99 09  
www.chep78.fr  
Internat garçons-filles  
avec le CFA des métiers de l'agriculture, Tél. 01 42 36 78 02

## 91 Essonne

### Public

#### 91340 Ollainville

#### ÉREA

2 rue de la Roche  
Tél. 01 60 83 23 63  
Internat garçons-filles

### Privé sous contrat

#### 91460 Marcoussis

#### Lycée professionnel horticole et paysager Saint-Antoine

Fondation d'Auteuil  
53 avenue Masséat-Déroche  
Tél. 01 69 63 35 72  
Internat garçons



**Apprentissage**

**91460 Marcoussis**  
**Lycée professionnel horticole et paysager Saint-Antoine**  
 53 avenue Massénat-Déroche  
 Tél. 01 69 63 35 72  
 Internat garçons  
 avec le CFA des métiers de l'agriculture, Tél. 01 42 36 78 02

**92 Hauts-de-Seine****Public**

**92220 Bagneux**  
**SEGPA du collège Romain Rolland**  
 28 rue de la Lisette  
 Tél. 01 41 17 47 30

**Privé sous contrat**

**92190 Meudon**  
**Lycée professionnel horticole Saint-Philippe**  
 Fondation d'Auteuil  
 1 rue du Père Brottier  
 Tél. 01 46 23 62 40  
 Internat garçons

**Apprentissage**

**92190 Meudon**  
**Lycée professionnel horticole Saint-Philippe**  
 1 rue du Père Brottier  
 Tél. 01 46 23 62 40  
 Internat garçons  
 avec le CFA des métiers de l'agriculture, Tél. 01 42 36 78 02

**95 Val d'Oise****Public**

**95280 Jouy-le-Moutier**  
**SEGPA du collège Henri Guillaumet**  
 5 place Icare  
 Tél. 01 34 43 51 00

**95112 Sannois**  
**ÉREA La Tour du Mail**  
 70 allée de Corneilles  
 Tél. 01 39 80 01 54  
 Internat garçons

**95400 Villiers-le-Bel**  
**SEGPA du collège Léon Blum**  
 2 rue Léon Blum  
 Tél. 01 39 94 08 24

**Privé sous contrat**

**95110 Sannois**  
**Lycée professionnel Saint-Jean**  
 Fondation d'Auteuil  
 Rond Point de la Tour du Mail  
 Tél. 01 34 11 46 48  
 Internat garçons

**CAP Vendeur-magasinier en pièces de rechange et équipements automobiles****78 Yvelines****Public**

**78700 Conflans-Ste-Honorine**  
**Lycée Simone Weil**  
 Rue du Val d'Oise  
 Tél. 01 39 19 88 26  
 Internat garçons - filles  
 Projet d'ouverture rentrée 2008

**91 Essonne****Apprentissage**

**91600 Savigny-sur-Orge**  
**CFA Gaspard Monge AFORPA**  
 1 place Gaspard Monge  
 Tél. 01 69 24 93 20  
 www.aforpa.fr

**95 Val d'Oise****Apprentissage**

**95102 Argenteuil**  
**CFA du GARAC**  
 École nationale des professions de l'automobile  
 3 boulevard Gallieni  
 Tél. 01 34 34 37 40  
 www.garac.com  
 Internat garçons-filles

**Se former hors de son académie**

*Pour certaines formations, les élèves peuvent s'inscrire dans une autre académie.*

*C'est le cas pour les établissements privés et les centres de formation d'apprentis.*

*Vous trouverez ci-dessous les formations des lycées professionnels publics de l'académie de Créteil accessibles aux élèves de l'académie de Versailles. Pour l'inscription, se renseigner auprès des établissements.*

**CAP Conducteur d'engins : travaux publics et carrières**

**CAP Constructeur de routes**

**CAP Constructeur en canalisations des travaux publics**

**CAP Maintenance des matériels option matériels de travaux publics et de manutention**

**77 Seine-et-Marne****Public**

**77487 Provins**  
**SEP du lycée Polyvalent les Pannevelles**  
 Lycée des métiers : travaux publics  
 Route de Chalaudre  
 Tél. 01 60 58 55 80  
 www.ac-creteil.fr/Lycees/77/lespannevellesprovins/  
 Internat garçons-filles

**CAP Décoration en céramique**

**CAP Modèles et moules céramiques**

**CAP Staffeur ornemaniste**

**77 Seine-et-Marne****Public**

**77440 Congis-sur-Thérrouanne**  
**SEP du lycée du Gué à Tresmes**  
 Lycée des métiers : hôtellerie, restauration - métiers d'art et du design  
 Le Gué à Tresmes  
 Tél. 01 64 35 52 56  
 www.ac-creteil.fr/Lycees/77/duguecongis  
 Internat garçons-filles

**CAP Entretien des articles textiles en entreprises industrielles**

**77 Seine-et-Marne****Public**

**77333 Meaux**  
**Lycée professionnel Charles Baudelaire**  
 Boulevard du Chevalier Bayard  
 Tél. 01 60 09 07 05  
 www.lpbaudelaire.fr  
 Unité pédagogique d'intégration (troubles importants des fonctions cognitives)

**CAP Métier du pressing**

**94 Val-de-Marne****Public**

**94250 Gentilly**  
**Lycée professionnel Val de Bièvre**  
 15 et 17 rue d'Arcueil  
 Tél. 01 49 86 99 29  
 Unité pédagogique d'intégration (troubles importants des fonctions cognitives)

**CAPA Productions horticoles spécialité productions florales et légumières**

**93 Seine-St-Denis****Public**

**93100 Montreuil**  
**SEP du lycée polyvalent de l'horticulture et du paysage**  
 Lycée des métiers : horticulture et paysage  
 16 rue Paul Doumer  
 Tél. 01 48 70 41 10  
 Unité pédagogique d'intégration (troubles importants des fonctions cognitives)

**CAPA Travaux paysagers**

**93 Seine-St-Denis****Public**

**93100 Montreuil**  
**SEP du lycée polyvalent de l'horticulture et du paysage**  
 Lycée des métiers : horticulture et paysage  
 16 rue Paul Doumer  
 Tél. 01 48 70 41 10  
 Unité pédagogique d'intégration (troubles importants des fonctions cognitives)

**94 Val-de-Marne****Public**

**94407 Vitry-sur-Seine**  
**SEP du lycée Adolphe Chérix**  
 195 rue Julian Grimaud  
 Tél. 01 45 12 87 87



# Centres d'information et d'orientation (CIO)

S'informer, être conseillé et aidé dans l'élaboration d'un projet personnel.

**CIO Académie de Créteil**

<http://www.ac-creteil.fr/saio>

**77**

**Seine-et-Marne**

**77420 Champs-sur-Marne**  
1 cours du Luzard  
Tél. 01 64 68 24 81

**77500 Chelles**  
39 avenue du Général de Gaulle  
Tél. 01 60 08 35 07

**77120 Coulommiers**  
64 avenue du Général Leclerc  
Tél. 01 64 20 72 78

**77230 Dammartin-en-Goële**  
6 rue du Général de Gaulle  
Tél. 01 60 03 57 65

**77300 Fontainebleau**  
15 rue Royale  
Tél. 01 64 22 32 41

**77400 Lagny-sur-Marne**  
16 avenue du Général Leclerc  
Tél. 01 64 30 05 63

**77100 Meaux**  
15 place de l'Europe  
Tél. 01 60 25 44 00

**77010 Melun**  
66 rue de Belle Ombre  
Tél. 01 64 10 27 10

**77130 Montereau-Fault-Yonne**  
10 rue Victor Hugo  
Tél. 01 64 70 51 22

**77160 Provins**  
2 rue Joly  
Tél. 01 64 00 12 58

**77680 Roissy-en-Brie**  
7 avenue de la Malibran  
Tél. 01 60 29 27 16

**77176 Savigny-le-Temple**  
10 rue Marceline Leloup  
Tél. 01 64 41 94 39

**93**

**Seine-Saint-Denis**

**93300 Aubervilliers**  
80 rue Henri Barbusse  
Tél. 01 48 33 46 07

**93600 Aulnay-sous-Bois**  
14 rue du Commandant Brasseur  
Tél. 01 48 19 24 50

**93150 Blanc-Mesnil (Le)**  
50 av. de la Division Leclerc  
Tél. 01 48 67 02 98

**93000 Bobigny**  
11 rue du 8 mai 1945  
Tél. 01 48 31 10 64

**93140 Bondy**  
17 rue Auguste Polissard  
Tél. 01 48 47 28 85

**93700 Drancy**  
21 rue de la Haute Borne  
Tél. 01 48 95 21 21

**93800 Epinay-sur-Seine**  
7 bis avenue de la République  
Tél. 01 42 35 40 82

**93220 Gagny**  
1 avenue Jean Jaurès  
Tél. 01 43 81 38 85

**93100 Montreuil**  
21 avenue Walwein  
Tél. 01 48 57 45 86

**93160 Noisy-le-Grand**  
134 La Piazza Mont d'Est  
Tél. 01 43 03 32 30

**93130 Noisy-le-Sec**  
16 rue des Carrouges  
Tél. 01 48 49 85 86

**93500 Pantin**  
41 rue Delizy  
Tél. 01 48 44 49 71

**93340 Raincy (Le)**

106 avenue Thiers  
Tél. 01 43 81 34 72

**93200 Saint-Denis**  
110 rue Gabriel Péri  
Tél. 01 48 22 28 28

**93400 Saint-Ouen**  
5 rue Alfred Ottino  
Tél. 01 40 11 06 92

**93240 Stains**  
30 rue de Saalfeld  
Tél. 01 48 26 34 70

**93290 Tremblay-en-France**  
38 rue Pierre de Ronsard  
Tél. 01 48 60 48 12

**94**

**Val-de-Marne**

**94470 Boissy-Saint-Léger**  
3 avenue Charles de Gaulle  
Tél. 01 45 69 65 73

**94500 Champigny-sur-Marne**  
155 avenue Roger Salengro  
Tél. 01 48 80 98 31

**94220 Charenton-le-Pont**  
131 bis rue de Paris  
Tél. 01 43 68 15 79

**94600 Choisy-le-Roi**  
5 avenue de la République  
Tél. 01 48 52 30 18

**94000 Créteil**  
9 rue Louis Blériot  
Tél. 01 49 56 06 94

**94240 Hay-les-Roses (L')**  
2 rue de Chevilly  
Tél. 01 46 64 19 12

**94205 Ivry-sur-Seine**  
Place Marcel Cachin  
Tél. 01 46 72 78 20

**94130 Nogent-sur-Marne**

124 boulevard de Stasbourg  
Tél. 01 48 76 04 10

**94100 Saint-Maur-des-Fossés**  
72 avenue Henri Martin  
Tél. 01 42 83 64 62

**94800 Villejuif**  
4 place Paul Eluard  
Tél. 01 46 77 69 33

**94190 Villeneuve-Saint-Georges**  
19 avenue de Valenton  
Tél. 01 43 82 20 15

**94300 Vincennes**  
46 avenue du Château  
Tél. 01 43 28 04 73

**CIO**

*Sections spécialisées  
près le tribunal  
pour enfants*

**93000 Bobigny**  
2 avenue Paul Eluard  
Tél. 01 48 30 87 00

**94000 Créteil**  
9 rue Louis Blériot  
Tél. 01 49 56 06 94

## CIO Académie de Paris

<http://paris-cio.scola.ac-paris.fr>**75002 Paris****CIO des 1<sup>er</sup>, 2<sup>e</sup>, 3<sup>e</sup> et 4<sup>e</sup> arrondissements**44 rue Dussoubs  
Tél. 01 42 36 94 59**75010 Paris****CIO des 9<sup>e</sup> et 10<sup>e</sup> arrondissements**7-9 passage des Récollets  
Tél. 01 42 05 46 03**75012 Paris****CIO des 11<sup>e</sup> et 12<sup>e</sup> arrondissements**22 rue Gabriel Lamé  
Tél. 01 43 45 70 27**75013 Paris****CIO du 5<sup>e</sup> et 13<sup>e</sup> arrondissements**2 rue Paul Bourget  
Tél. 01 45 80 32 52**75014 Paris****CIO des 6<sup>e</sup> et 14<sup>e</sup> arrondissements**132 rue d'Alésia  
Tél. 01 40 44 84 01**75015 Paris****CIO des 7<sup>e</sup> et 15<sup>e</sup> arrondissements**99 rue d'Alleray  
Tél. 01 56 08 50 80**75016 Paris****CIO des 8<sup>e</sup> et 16<sup>e</sup> arrondissements**14 avenue René Boylesve  
Tél. 01 46 47 20 25**75017 Paris****CIO du 17<sup>e</sup> arrondissement**14 boulevard de Reims  
Tél. 01 40 53 44 80**75018 Paris****CIO du 18<sup>e</sup> arrondissement**10-12 rue de Torcy  
Tél. 01 42 05 77 55**75019 Paris****CIO du 19<sup>e</sup> arrondissement**129 rue de Crimée  
Tél. 01 42 40 90 91**75020 Paris****CIO du 20<sup>e</sup> arrondissement**153 avenue Gambetta  
Tél. 01 40 30 57 77**CIO spécialisés****75001 Paris****CIO près le tribunal pour enfants**54 rue de L'Arbre Sec  
Tél. 01 42 60 10 44**75014 Paris****CIO Médiacom**168 boulevard du Montparnasse  
Tél. 01 44 10 73 30

## CIO Académie de Versailles

<http://www.orientation.ac-versailles.fr>**78****Yvelines****78170 Celle-Saint-Cloud (La)**29 avenue Gustave Mesureur  
Tél. 01 39 69 90 97**78990 Elancourt**Maison sociale des 7 Mares  
Tél. 01 30 16 08 30**78200 Mantes-la-Jolie**60 boulevard du Maréchal Juin  
Tél. 01 30 94 13 03**78130 Mureaux (Les)**5 rue Henri Dunant  
Tél. 01 34 74 25 36**78300 Poissy**5 rue du 11 Novembre 1918  
Tél. 01 39 65 02 20**78120 Rambouillet**7 rue de la Louvière  
Tél. 01 34 84 02 08**78210 Saint-Cyr-l'Ecole**12 bis rue Victor Hugo  
Tél. 01 30 58 58 98**78100 Saint-Germain-en-Laye**9 rue Armagis  
Tél. 01 39 04 18 70**78500 Sartrouville**64 avenue Carnot  
Tél. 01 61 04 41 60**78000 Versailles**145-147 rue Yves Le Coz  
Tél. 01 39 20 71 60**91****Essonne****91290 Arpajon**28 rue Dauvilliers  
Tél. 01 64 90 99 41**91800 Brunoy**1 rue Talma  
Tél. 01 60 46 07 56**91100 Corbeil-Essonnes**4 rue de la Triperie  
Tél. 01 64 96 19 84**91150 Etampes**21 promenade des Prés  
Tél. 01 69 92 10 60**91000 Evry**110 Agora Grand Place  
Tél. 01 69 36 09 00**91260 Juvisy-sur-Orge**4 rue Vercingetorix  
Tél. 01 69 21 40 23**91300 Massy**10 avenue du Noyer Lambert  
Tél. 01 69 53 68 75**91700 Sainte-Geneviève-des-Bois**Rue de La Boële  
Tél. 01 60 15 28 83**91600 Savigny-sur-Orge**18 rue Charles Rossignol  
Tél. 01 69 44 53 21**91940 Ulis (Les)**Passerelle du Pertuis  
Tél. 01 69 28 59 81**91270 Vigneux-sur-Seine**4 rue Alfred Gros  
Tél. 01 69 03 65 24**92****Hauts-de-Seine****92600 Asnières-sur-Seine**232 rue du Ménil  
Tél. 01 47 98 92 00**92100 Boulogne-Billancourt**10 rue Liot  
Tél. 01 46 21 24 39**92290 Châtenay-Malabry**42 Chemin de la Justice  
Tél. 01 40 83 84 70**92140 Clamart**43 avenue Victor Hugo  
Tél. 01 46 42 92 91**92700 Colombes**33 rue des Cerisiers  
Tél. 01 42 42 17 34**92400 Courbevoie**37 rue Pierre Lhomme  
Tél. 01 43 33 14 77**92230 Gennevilliers**60 rue Georges Corète  
Tél. 01 47 92 79 68**92360 Meudon**5 rue Paul Demange  
Tél. 01 46 31 17 88**92120 Montrouge**24 rue Arthur Auger  
Tél. 01 46 57 24 75**92000 Nanterre**54 rue Henri Barbusse  
Tél. 01 47 21 47 80**92800 Puteaux**2 cours du Maréchal Leclerc  
Tél. 01 49 03 74 20**92500 Rueil-Malmaison**101 route de l'Empereur  
Tél. 01 47 49 43 00**92330 Sceaux**10 rue Gaston Lévy  
Tél. 01 46 60 48 21**95****Val-d'Oise****95100 Argenteuil**27 boulevard Jeanne d'Arc  
Tél. 01 30 76 29 47**95001 Cergy**1 place des Arts  
Tél. 01 34 33 37 00**95120 Ermont**37 bis rue Maurice Berteaux  
Tél. 01 34 15 71 60**95500 Gonesse**5 avenue François Mitterrand  
Tél. 01 34 45 15 70**95290 Isle-Adam (L')**6 allée Le Nôtre  
Tél. 01 34 69 26 31**95160 Montmorency**27 rue Ferber  
Tél. 01 34 12 51 51**95300 Pontoise**8 rue Berthelot  
Tél. 01 30 30 07 11**95300 Pontoise**8 rue Pierre de Coubertin  
Tél. 01 30 75 36 03**95200 Sarcelles**2 rue Fernand Léger  
Tél. 01 34 38 36 70**95150 Taverny**2 place de la Gare  
Tél. 01 39 95 83 04**CIO Sections spécialisées près le tribunal pour enfants****78000 Versailles**145-147 rue Yves Le Coz  
Tél. 01 39 20 71 60**91260 Juvisy-sur-Orge**4 rue Vercingetorix  
Tél. 01 69 21 40 23**92000 Nanterre**54 rue Henri Barbusse  
Tél. 01 47 21 47 80**95001 Cergy**1 place des Arts  
Tél. 01 34 33 37 00



# Autres adresses utiles

## Office national d'information sur les enseignements et les professions (ONISEP)

Consultez le site de l'ONISEP [www.onisep.fr](http://www.onisep.fr) pour tout savoir sur les formations et les métiers. Dans la rubrique « En région » vous trouverez des informations sur les formations proches de chez vous (spécialités, établissements...)

## Points de vente des publications ONISEP

**Onisep Île-de-France**  
1 villa des Pyrénées  
75020 Paris  
Tél. 01 53 27 22 50  
M° Maraîchers/Bus 26, 57, 64

**Librairie de l'éducation**  
13 rue du Four - 75006 Paris  
Tél. 01 46 34 54 80  
M° Mabillon

**Sur internet ou par courrier :**  
Onisep VPC  
12 mail Barthélémy Thimonnier  
Lognes  
77 437 Marne-la-Vallée Cedex 2

## Rectorats

responsabilité du système éducatif dans chaque académie

**RECTORAT DE CRETEIL**  
4, rue Georges Enesco  
94010 Créteil Cedex  
Tél. 01 57 02 60 00  
Métro Créteil l'échat  
[www.ac-creteil.fr](http://www.ac-creteil.fr)

**RECTORAT DE PARIS**  
94, avenue Gambetta  
75020 Paris  
Tél. 01 44 62 40 40  
Métro Saint Fargeau  
[www.ac-paris.fr](http://www.ac-paris.fr)

**RECTORAT DE VERSAILLES**  
3, boulevard de Lesseps  
78017 Versailles Cedex  
Tél. 01 30 83 44 44  
[www.ac-versailles.fr](http://www.ac-versailles.fr)

## Inspections académiques

### ACADÉMIE DE CRÉTEIL

**Seine-et-Marne**  
Cité administrative Pré-Chamblain  
77010 Melun Cedex  
Tél. 01 64 41 30 00

**Seine-Saint-Denis**  
Quartier Pablo-Picasso  
Avenue Paul Vaillant-Couturier  
Immeuble 3  
93008 Bobigny Cedex  
Tél. 01 41 60 50 00

**Val-de-Marne**  
68, avenue du Général-de-Gaulle  
94011 Créteil Cedex  
Tél. 01 45 17 60 00

**ACADÉMIE DE PARIS**  
94, avenue Gambetta  
75020 Paris  
Tél. 01 44 62 44 96

### ACADÉMIE DE VERSAILLES

**Yvelines**  
Centre commercial Parly II  
78154 Le Chesnay Cedex  
Tél. 01 39 23 60 00

**Essonne**  
Boulevard de France  
91012 Évry Cedex  
Tél. 01 69 47 84 84

**Hauts-de-Seine**  
Centre adm. départemental  
177, av. Frédéric et Irène Joliot Curie  
92013 Nanterre Cedex  
Tél. 01 40 97 34 34

**Val d'Oise**  
Chaussée Jules César  
immeuble " Le Président "  
Osny  
95525 Cergy Pontoise Cedex  
Tél. 01 30 75 57 57

## Apprentissage

### Région Île-de-France

La région met à disposition plusieurs outils d'information :

- > un guide : « L'apprentissage en Île-de-France »
- > une permanence téléphonique : 0 810 18 18 18
- > un site Internet : [www.iledefrance.fr](http://www.iledefrance.fr)

## AUTRES ORGANISMES D'AIDE À LA RECHERCHE D'UNE FORMATION, D'UNE ENTREPRISE, D'UN CFA

**Chambre de commerce**  
[www.paris-iledefrance.cci.fr](http://www.paris-iledefrance.cci.fr)

**BIOP Bureau pour l'information professionnelle**  
tél. 01 55 65 60 00  
[www.biop.ccip.fr](http://www.biop.ccip.fr)

**Chambre interdépartementale d'agriculture d'Île-de-France**  
Tél. 01 39 23 42 00  
[www.ile-de-france.chambagri.fr](http://www.ile-de-france.chambagri.fr)

**Chambre de métiers et de l'artisanat**  
[www.cm-idf.fr](http://www.cm-idf.fr)

## Et aussi....

**Cité des Métiers**  
aide à l'orientation professionnelle et centre de documentation.  
Cité des sciences et de l'industrie  
Parc de la Villette  
30, avenue Corentin Cariou  
75019 Paris  
Tél. 01 40 05 85 85  
Métro : Porte de la Vilette

**CIDJ (Centre d'information et de documentation jeunesse)**  
information sur la vie quotidienne, les loisirs, le sport, la santé, les études et les métiers.  
101, quai Branly  
75015 Paris  
Tél. 01 44 49 12 00  
Métro : Pont de l'Alma

Sur le site [www.cidj.com](http://www.cidj.com) vous trouverez les adresses des lieux d'information jeunesse près de chez vous.

**Maison départementale des personnes handicapées**  
[www.handicap.gouv.fr](http://www.handicap.gouv.fr)

**Mission locale, PAIO (Permanence d'accueil, d'information et d'orientation)**  
accueil des jeunes sans solution de formation ou d'insertion.  
Se renseigner à la mairie de votre domicile ou au CIO.

## Sigles et abréviations

<b>Bac Pro</b>	Baccalauréat professionnel
<b>BEP</b>	Brevet d'études professionnelles
<b>CAP</b>	Certificat d'aptitude professionnelle
<b>CAPA</b>	Certificat d'aptitude professionnelle agricole
<b>CDI</b>	Centre de documentation et d'information
<b>CIO</b>	Centre d'information et d'orientation
<b>CFA</b>	Centre de formation d'apprentis
<b>ÉREA</b>	Etablissement régional d'enseignement adapté
<b>LP</b>	Lycée professionnel
<b>LPA</b>	Lycée professionnel agricole
<b>MGIE</b>	Mission générale d'insertion de l'éducation nationale
<b>PAIO</b>	Permanence d'accueil, d'information et d'orientation
<b>SEGPA</b>	Section d'enseignement général et professionnel adapté
<b>SEP</b>	Section d'enseignement professionnel